

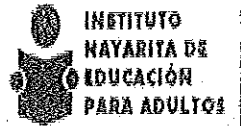

SOLICITUD DE RECURSOS



FECHA:	diciembre 23, 2019	NOMBRE:	PAULA PATRICIA ESPINOZA BARRAGAN
CANTIDAD:	\$35,986.00	C / LETRA	(TREINTA Y CINCO MIL NOVECIENTOS OCHENTA Y SEIS PESOS 00/100 M.N.)

CONCEPTO: COMPRA DE 2 LLANTAS 750R17 TORNEL 1300 LINEAL 10C S/C TB, 4 LLANTAS 225/75/16 NEXEN RO-HT 104 TB, 4 LLANTAS 185R14 TORNEL AMERICA TB2 Y 4 LLANTAS 11R22:5 GOLDEN CROWN AS-180 TB PARA DISTRIBUIR A VARIOS VEHICULOS DE ESTE INSTITUTO. SEGUN FACTURA: C-3832.

SOLICITANTE	JEFE DE DEPTO. DE PLANEACIÓN
<i>[Firma]</i>	Vo. Bo.
L.A.E. ANGELICA MARIA GUADALUPE GARCIA LOERA	LIC. MARIA GUADALUPE MARTINEZ RAMOS
NOMBRE Y FIRMA	NOMBRE Y FIRMA

LLENADO EXCLUSIVO DE:

PROGRAMACION Y PRESUPUESTOS:

PG	AI	O	AP	U.R.	PARTIDA	CONCEPTO	IMPORTE

RECURSOS FINANCIEROS:

CUENTA	CONCEPTO	PARCIAL	DEBE	HABER

REGISTRO PRESUPUESTAL	APLICACIÓN CONTABLE	AUTORIZA DEPTO. ADMÓN. Y FINANZAS
C.P. CESAR IVAN PATIÑO ROBLES	LC. YOLANDA CARRILLO ÁVALOS	L.C. LIZETH DEL ROCIO NUÑEZ ORTEGA



PAULA PATRICIA ESPINOZA BARRAGAN 2018

RFC: EIBP750912A94

Tipo de Comprobante: I - Ingreso
Lugar de Expedición:
Regimen Fiscal: 612 - Personas Físicas con Actividades Empresariales y Profesionales

Forma de pago: 03 - Transferencia electrónica de fondos
Método de pago: PPD - Pago en parcialidades o diferido
Moneda: MXN - Peso Mexicano
Folio: C - 3832
Fecha: 20/12/2019-14:35:29

Datos del cliente
Cliente: INSTITUTO NAYARITA DE EDUCACION PARA ADULTOS
R.F.C.: INE000506574
Domicilio: PADRE MEJIA No. 68, CENTRO, C.P. 63000, Tepic, Nayarit, México
Uso CFDI: G03 - Gastos en general

Table with 9 columns: Cantidad, Unidad, Clave, Clave, Concepto / Descripción, Valor, Descuentos, Impuestos, Importe. It lists items like 'Pieza' (tires and wheels) with their respective values and taxes.

Importe con letra: TREINTA Y CINCO MIL NOVECIENTOS OCHENTA Y SEIS PESOS 00/100 M.N.
Subtotal: 31,022.41
Impuestos Traslados: 4,963.59
Total: 35,986.00

CFDI Relacionado:
Tipo Relación: -
CFDI Relacionado:

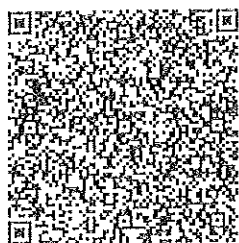

Serie del Certificado del emisor: 00001000000404616717
Folio fiscal: 24B59157-CEFD-4260-B5C1-7705775C94F2
No. de Serie del Certificado del SAT: 00001000000404486074
Fecha y hora de certificación: Diciembre 20 2019 - 15:35:34

Este documento es una representación impresa de un CFDI

Sello Digital del CFDI
DadHIHC5VIGxi0k1j3f0ik1gqHMx4hxjv7e3bJm02SnL68Vnj47/Yn5OwFwdeCYKsZ/zHJVwR9qZlqh4fZki0p6mCnhHc28xqU
NqF4s5F95un+CdRLwXm1H9ZuPSj5aRT5qYBOXIS8cCG4uC7emKAmw8gNip5hKH0JcPEHIdzZnpVXwcvL5PAeObQNIeVjJBKc9z
gA09W39QW5s/myp9rTVcMlE8lweMHgtrEhRbzB3PUziKvK2o30aXsFgcpOTJb10k437N7ZDNcmE3TGk4psc8fXYZM0g/y2t0qm1x
emb10zqZ8ml7LBSjEy+8XeUDU+R4AkLPjDIKebGbQ==

Sello del SAT
fffFj9ZmEz0QiczozmXUmj0yu3pEfaU+liv9vUUXctxgNbHLO4Rd2zqh2wuKHX/CgxBUiA)jxdDaCc5tcgUVCu2RXXey+Q8Z9TC
Oke7cBuZcvkHn8DvaB4HvFyYw+TsCuud8BujFhY1pNj2ru7Y9FjifireU7KGZfQICDvgt0IsT6iAdUrip73Kpn2Og3kndkUz0Np
TYNZc3CgQmduPy0gxMMXGbsaT4+r5ZAwarpmLQ1oYRcSRP1H4TmF5wI4Z8z6PEIE889aEOhMFDHE6QV3Zl+aiQu9HK5RAF+V6IK
65MpKzwKM6+CCf6M0n/Oy0MnNGIzV6iV2GNDHnsbKQ==

Cadena original del complemento de certificación digital del SAT
||1.1|24B59157-CEFD-4260-B5C1-7705775C94F2|2019-12-20T15:35:34|MAS0810247C0|DadHIHC5VIGxi0k1j3f0ik1g
qHMx4hxjv7e3bJm02SnL68Vnj47/Yn5OwFwdeCYKsZ/zHJVwR9qZlqh4fZki0p6mCnhHc28xqUNqF4s5F95un+CdRLwXm1H9Z
uPSj5aRT5qYBOXIS8cCG4uC7emKAmw8gNip5hKH0JcPEHIdzZnpVXwcvL5PAeObQNIeVjJBKc9zA09W39QW5s/myp9rTVcMlE8
lweMHgtrEhRbzB3PUziKvK2o30aXsFgcpOTJb10k437N7ZDNcmE3TGk4psc8fXYZM0g/y2t0qm1xemb10zqZ8ml7LBSjEy+8XeU
DU+R4AkLPjDIKebGbQ==|00001000000404486074||

```
<?xml version="1.0" encoding="UTF-8"?>
<cfdi:Comprobante xmlns:cfdi="http://www.sat.gob.mx/cfd/3"
xmlns:xsi="http://www.w3.org/2001/XMLSchema-instance"
xsi:schemaLocation="http://www.sat.gob.mx/cfd/3
http://www.sat.gob.mx/sitio_internet/cfd/3/cfdv33.xsd" Version="3.3"
Serie="C" Folio="3832" Fecha="2019-12-20T14:35:29"
Sello="DadHIHC5VlGxi0klj3f0lklgqHMx4hXjv7e3bJm02SnL68Vnj47/Yn5OwFwdeCY
KsZ/zHJVvR9qZIqh4lFZki0p6mCnhHc28xqIJNqFi4s5F95un+CdRLwXm1H9ZuPSJ5aRT5
qYBOXIS8cCG4uC7emKAmw8gNip5hKH0JcPEHlHdzZnpVXWcwL5PAeObQNlEvjJBKc9zgA0
9W39QW5s/myp9rTVCmLE8IweMHgtrEhRzb3PUziKVk2o3OaXsFgcpOTJb10k437N7ZDnc
mE3TGk4psc8fXYZM0g/y2t0qm1xembI0zqfz8mI7LBSjEy+BXeUDU+R4AkLPjDIKebGbQ=
=" FormaPago="03" NoCertificado="00001000000404616717"
Certificado="MIIGLzCCBBegAwIBAgIUMDAwMDEwMDAwMDA0MDQ2MTY3MTcwDQYJKoZIh
vcNAQELBQAwggGyMTgwNgYDVQQDDC9BLkMuIGRlbcBTZXJ2aWNpbyBkZSBkZG1pbmlzdHJ
hY2nDs24gVHJpYnV0YXJpYTEvMC0GA1UECgwmU2VydmljaW8gZGUGuQWRtaW5pc3RyYWNpw
7NuIFRyaWJldGFyaWExODAzBGNVBAwML0FkbWluaXN0cmFjacOzbiBkZSBkZG1pbmlkYWQ
gZGUGuGEGSW5mb3JtYWNpw7NumR8wHQYJKoZIhvcNAQkBFhBhY29k0BzYXQuZ29iLm14M
SYwJAYDVQQJDB1Bdi4gSGlkYXxnbYyA3NywgQ29sLiBhdWVycmVybzeEOMAwGA1UEEQuFMDY
zMDAxZCZAJBgNVBAYTAk1YMRkwFwYDVQQIDDBEaXN0cm10byBGZWRLcmFsmRQwEgYDVQQHD
AtDdWFlaHTDqW1vYzEVMBMGAlUELRMMU0FUOTcwnZAxTk4zMV0wWwYJKoZIhvcNAQkCDE5
SZXNwb25zYWJsZTogQWRtaW5pc3RyYWNpw7NuIENlbmRyYWNwZGUGuU2VydmljaW8gZGUGu
WJldGFyaW8gZGUGuIENvbnRyaWJleWVudGUwHhcNMTYxMjIwMTcwMTcwMTcwMTcwMTcwMTcw
xMzE0WjCBzZEpMCCGA1UEAxMgUEFVTEEEgUEFUUk1DSUEgRVNQSUS5PWkEgQkFSUkFHQU4xK
TANBgNVBCKTIFBbVUxBIFFBVFJQ01BIEVTVUElOT1pBIEJBULJBR0FOMSkwJwYDVQQKEyB
QQVVMQSBQQRSSUNJQSBU1BJTk9aQSBCQVJSQUdBTjEwMTcwMTcwMTcwMTcwMTcwMTcwMTcw
ke5NDEbMBkGA1UEBRMSRULCUDc1MDkxMk10VFNSTDA5MRCwFQYDVQQLEw5QQVVMQSBQQR
SSUNJQTCCASiWdQYJKoZIhvcNAQEBBQADgGEPADCCAQoCggEBAIEvfpXpL8/aE5URx0gd
MHUtca/SPPy8WBxj3iPXsAa8ynIvgolZqCqOGfdsFkhyT/S/zYrmTzL4s4AMl9luZVE2S4
15so+602k+bdnGF8bZSuf62XmYxJoDK4HgUX8XJSOR44y8WLwsR/4plw2qAtJcg/IIGOR3
rFOyDiuXoDPmb/nAIdzOBhRDX+HQUsa8LDWncldj/jsj3GwG7rVIVFNaUlqWahrySwZiY3
CO/b2wQgdxrVu6rcYz9BG6Wdp1seovYkAnWR7PEM05VnH091GucBthRQnFxETzKXUyt6Zo
AlxCuRx9/7lc8l0HeIerFV0IFPN38H3d2448tZr70cCAwEAAAMdMBswDAYDVR0TAQH/BAI
wADALBgNVHQ8EBAMCBsAwDQYJKoZIhvcNAQELBQADgGIBAIun3tScpx2L9u7YkP65Qz56t
0W2I3K2iqml9WvWasZ6jDJbtCeVszwyXufaBrlsKhGomN0mpYNGrxsAiq/loXrO/NffYDA
yle/ApJM79av+B10aVeHTRMFwtybGmfyzXiKtD9aEKLWYQA+oLGFcwzcDb2JLAGi6GRgw4
vqAHZpV3QQ10kmlEninz8NESETdk4KeR/0wXl09d9KpFHclTanJKLQRnJoi5QCqli8jBWW
ak4UfPz9uWzTAZVJauZ/6L+wE8CznBEawxmTKxeWne7ktAp9wVtW/lfSk50MZcGYZgUGeD
8ZDSKg9VQpoGttwL9pUPj1W9aUZDuu95SdUYSvRQQUVVN3NzyOqyjqwibUe+Mb9VS5IYG/
+JGxmW0jw6MCRJzpZJPCgvb+rAJcL2LcFw03gXyAe9FLUynhhr0Gwk4DLawnP9clZgN3FR
eFDDMAIsLthT/LtnxEyl/7gGRdfjFZ72zRIGRIgowB1xu6ejmSVStSCSs4gr8X67T+HXWP
oHiV4jhvFh4PktDrxt97R1Ez8+5aHnLxKYIbXvbWnVdPmAHewI4Nb2FF1b5r/V9FZ4cc7H
ApwoDFdDvULfQWPFzfcnrZay0NNuwD8uG4iAmb1BQplT01fTEosnuNMYlsUqaAhq2fnSrD
yO6QPXGVhwzqiomaC6PndOrgNVNd9" SubTotal="31022.41" Moneda="MXN"
Total="35986.00" TipoDeComprobante="I" MetodoPago="PPD"
LugarExpedicion="63070">
  <cfdi:Emisor RegimenFiscal="612" Rfc="EIBP750912A94"
Nombre="PAULA PATRICIA ESPINOZA BARRAGAN
2018"></cfdi:Emisor><cfdi:Receptor Rfc="INE000506574"
Nombre="INSTITUTO NAYARITA DE EDUCACION PARA ADULTOS"
UsoCFDI="G03"></cfdi:Receptor><cfdi:Conceptos>
  <cfdi:Concepto ClaveProdServ="25172504"
ClaveUnidad="H87" Cantidad="2.00" Unidad="PIEZA"
NoIdentificacion="75017-2" Descripcion="LLANTA 750R17 TORNEL 1300
LINEAL 10C S/C TB" ValorUnitario="2349.14"
```

Importe="4698.28"><cfdi:Impuestos><cfdi:Traslados><cfdi:Traslado
Base="4698.28" Impuesto="002" TipoFactor="Tasa" TasaOCuota="0.160000"
Importe="751.72"/></cfdi:Traslados></cfdi:Impuestos></cfdi:Concepto><c
fdi:Concepto ClaveProdServ="25172504" ClaveUnidad="H87"
Cantidad="4.00" Unidad="PIEZA" NoIdentificacion="2257516-16"
Descripcion="LLANTA 225/75/16 NEXEN RO-HT 104 TB"
ValorUnitario="1820.69"
Importe="7282.76"><cfdi:Impuestos><cfdi:Traslados><cfdi:Traslado
Base="7282.76" Impuesto="002" TipoFactor="Tasa" TasaOCuota="0.160000"
Importe="1165.24"/></cfdi:Traslados></cfdi:Impuestos></cfdi:Concepto><
cfdi:Concepto ClaveProdServ="25172500" ClaveUnidad="H87"
Cantidad="4.00" Unidad="PIEZA" NoIdentificacion="185R14-25"
Descripcion="LLANTA 185R14 TORNEL AMERICA TB" ValorUnitario="1167.24"
Importe="4668.96"><cfdi:Impuestos><cfdi:Traslados><cfdi:Traslado
Base="4668.96" Impuesto="002" TipoFactor="Tasa" TasaOCuota="0.160000"
Importe="747.04"/></cfdi:Traslados></cfdi:Impuestos></cfdi:Concepto><c
fdi:Concepto ClaveProdServ="25172503" ClaveUnidad="H87"
Cantidad="4.00" Unidad="PIEZA" NoIdentificacion="11R22.5-20"
Descripcion="LLANTA 11R22.5 GOLDEN CROWN AS-180 TB"
ValorUnitario="3593.10"
Importe="14372.41"><cfdi:Impuestos><cfdi:Traslados><cfdi:Traslado
Base="14372.41" Impuesto="002" TipoFactor="Tasa" TasaOCuota="0.160000"
Importe="2299.59"/></cfdi:Traslados></cfdi:Impuestos></cfdi:Concepto><
/cfdi:Conceptos><cfdi:Impuestos
TotalImpuestosTrasladados="4963.59"><cfdi:Traslados><cfdi:Traslado
Impuesto="002" TipoFactor="Tasa" TasaOCuota="0.160000"
Importe="4963.59"/></cfdi:Traslados></cfdi:Impuestos><cfdi:Complemento
><tfd:TimbreFiscalDigital
xsi:schemaLocation="http://www.sat.gob.mx/TimbreFiscalDigital
http://www.sat.gob.mx/sitio_internet/cfd/TimbreFiscalDigital/TimbreFis
calDigitalv11.xsd"
xmlns:tfd="http://www.sat.gob.mx/TimbreFiscalDigital"
xmlns:xsi="http://www.w3.org/2001/XMLSchema-instance" Version="1.1"
UUID="24B59157-CEFD-4260-B5C1-7705775C94F2" FechaTimbrado="2019-12-
20T15:35:34" RfcProvCertif="MAS0810247C0"
SelloCFD="DadHIHC5V1Gxi0k1j3f01klgqHMx4hXjv7e3bJm02SnL68Vnj47/Yn5OwFwd
eCYKsZ/zHJVvR9qZIqh4lFZki0p6mCnhHc28xqIJNqFi4s5F95un+CdRLwXm1H9ZuPSJ5a
RT5qYBOXIS8cCG4uC7emKAmw8gNip5hKH0JcPEHlHdzZnpVXWcwL5PAeObQNlEvjJBKc9z
gA09W39QW5s/myp9rTVcmLE8IweMHgtrEhRbzB3PUziKVk2o30aXsFgcpOTJb10k437N7Z
DNcmE3TGk4psc8fXYZM0g/y2t0qmlxembI0zqfZ8mI7LBSjEy+BXeUDU+R4AkLPjDIKebG
bQ==" NoCertificadoSAT="00001000000404486074"
SelloSAT="ffIFdj9ZmEz0QiczozmxUmj0yu3pEfalU+Iiv9vUXCtXgNbHLO4Rd2zqh2wu
KHx/CgxBUiAJlxdDaCc5tcgUVCu2RXXey+Q8Z9TCoke7cBuZcvkHn8DvaB4HvFyYW+TsCu
ud8BujPhY1pNJ2Jru7Y9FJifireU7KGZfQICDwgt0IsT6JAdUrip73Kpn20g3kndkUzONp
TYNZc3CgQmduPy0gxMMXGbsaT4+r5ZAwarpmLQ1oYRc5RP1H4TmF5wI4Z8ZbPEIE889aEO
hMFDHE6QV3ZI+iaiQu9HK5RAF+V6IK65MpKzWKM6+CCf6MOn/Oy0MnNGLZV61V2GNDHNSb
KQ==" /></cfdi:Complemento></cfdi:Comprobante>

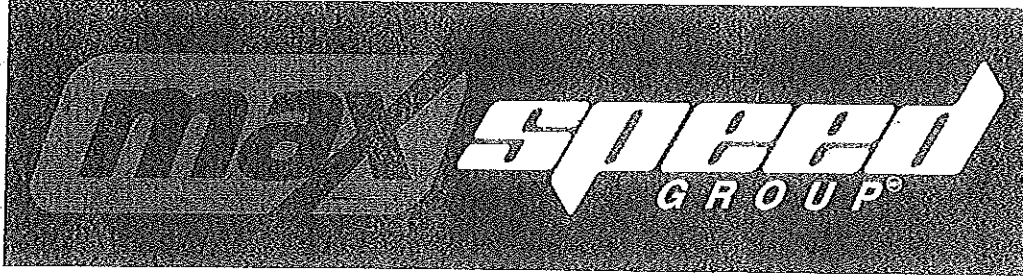

Tepic, Nayarit a 23 de Diciembre del 2019

Instituto Nayarita de Educación para Adultos
Tepic, Nayarit

En base a nuestra conversación telefónica le envío el presupuesto solicitado,

CANTIDAD	CONCEPTO	P.U.	IMPORTE
2	Llanta 750R17 Tornel 1300 10 C	3,005.00	6,010.00
4	Llanta 225/75R16 Nexen RO-HT	2,329.00	9,316.00
4	Llanta 185R14 Tornel America Cargo	1,496.00	5,984.00
4	Llanta de camion 11R22.5 Golden Crown AS180	4,596.00	18,384.00
		Total	\$39,694.00

Esperando una respuesta afirmativa a nuestra propuesta. Brindándole un servicio de calidad, calidez y eficacia a su solicitud, en los horarios de 8 a.m a 8 p.m. Agradeciendo de antemano su preferencia, reciba un cordial saludo.

C. Ángel Alejandro Ortega Orta

CEL: 3111625568

MULTISERVICIOS
MAXWELL IVAN VILLASEÑOR ESPINOZA
R.F.C. VIEM000621TR8

Tepic, Nayarit a 23 de diciembre de 2019

CLIENTE: INEA

De acuerdo a la solicitud que nos hizo llegar via telefonica, pongo a su consideración la siguiente cotización:

CANTIDAD	CONCEPTO	PRECIO UNITARIO	IMPORTE
2	Llanta 750R17 Tornel 1300 10 C	2,862.00	5,724.00
4	Llanta 225/75R16 Nexen RO-HT	2,218.00	8,872.00
4	Llanta 185R14 Tornel America Cargo	1,425.00	5,700.00
4	Llanta de camion 11R22.5 Golden Crown AS180	4,377.00	17,508.00
IMPORTE TOTAL			\$ 37,804.00

Precios incluyen el IVA. Sujetos a cambio sin previo aviso.

En espera de su positiva respuesta a la presente, quedo a sus ordenes para cualquier comentario.

Atentamente
MAXWELL IVAN VILLASEÑOR ESPINOZA

11 DIC 2019
RECEBIDO
DEPTO. DE ADMINISTRACION

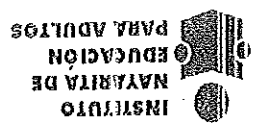

BIEN : CAMIONETA NISSAN DATSUN Modelo 1998, No. Económico 08

FECHA: 09-dic-19

No. DE INVENTARIO: G-480800052-0130-97

PLACAS: PE-65-012

FALLA Y/O SERVICIO: JUEGO DE LLANTAS, ALINEACION, AMORTIGUADORES Y SERVICIO COMPLETO.

(NOTA: GASTA MUCHO ACEITE)

MANDAR A

AREA SOLICITANTE

VALIDA

AUTORIZA

Witchdel Rocio Nuñez Ortega
L.C. LIZETH DEL ROCIO NUÑEZ ORTEGA
JEFE DEL DEPTO. DE ADMON.

JEFE OFNA DE REC. MATERIALES

COORDINACION DE ZONA 04

2700

Acuse



SOLICITUD DE RECURSOS



FECHA: *diciembre 26, 2019* NOMBRE: *PAULA PATRICIA ESPINOZA BARRAGAN*

CANTIDAD: *\$33,000.00* C / LETRA (TREINTA Y TRES MIL PESOS 00/100 M.N.)

CONCEPTO: *COMPRA DE 15 PZAS. DE LLANTAS 235/75/15 GOODY LT ARMORTRACK RD PARA SOLVERTAR LAS NECESIDADES DE LOS VEHICULOS DE LAS DIFERENTES OFICINAS, DEPARTAMENTOS Y COORDINACIONES DE ZONA DE ESTE INSTITUTO. SEGUN FACTURA: C-3834.*

SOLICITANTE

JEFE DE DEPTO. DE PLANEACIÓN
Vó. Bo.

L.A.E. ANGELICA MARIA GUADALUPE GARCIA LOERA

LIC. MARIA GUADALUPE MARTINEZ RAMOS

NOMBRE Y FIRMA

NOMBRE Y FIRMA

LLENADO EXCLUSIVO DE:

PROGRAMACION Y PRESUPUESTOS:

PG	AI	O	AP	U.R.	PARTIDA	CONCEPTO	IMPORTE

CURSOS FINANCIEROS:

CUENTA	CONCEPTO	PARCIAL	DEBE	HABER

REGISTRO PRESUPUESTAL

APLICACIÓN CONTABLE

AUTORIZA DEPTO. ADMÓN. Y FINANZAS

C.P. CESAR IVAN PATIÑO ROBLES

LC. YOLANDA CARRILLO ÁVALOS

L.C. LIZETH DEL ROCIO NUÑEZ ORTEGA



PAULA PATRICIA ESPINOZA BARRAGAN 2018

RFC: EIBP750912A94

Tipo de Comprobante: I - Ingreso
Lugar de Expedición:
Regimen Fiscal: 612 - Personas Físicas con Actividades Empresariales y Profesionales

Forma de pago: 03 - Transferencia electrónica de fondos
Método de pago: PPD - Pago en parcialidades o diferido
Moneda: MXN - Peso Mexicano

Folio: C - 3834
Fecha: 27/12/2019 10:37:56

Datos del cliente

Cliente: INSTITUTO NAYARITA DE EDUCACION PARA ADULTOS
R.F.C.: INE000506574 Uso CFDI: G03 - Gastos en general
Domicilio: PADRE MEJIA No. 68, CENTRO, C.P. 63000, Tepic, Nayarit, México

Table with columns: Cantidad, Unidad, Clave, Clave, Concepto / Descripción, Valor Unitario, Descuentos, Impuestos, Importe. Row 1: 15.00 PIEZA H87 - Pieza 25172500 - Neumáticos y cámaras de neumáticos 235/75/15 GOODY LT ARMORTRACK RD 1,896.55 0.00 002 - IVA - 4,551.72 28,448.28

Importe con letra: TREINTA Y TRES MIL PESOS 00/100 M.N.

Summary table: Subtotal 28,448.28, Impuestos trasladados 4,551.72, Total 33,000.00

CFDI Relacionado:
Tipo Relación:
CFDI Relacionado:

Serie del Certificado del emisor: 00001000000404616717
Folio fiscal: 7A196A79-2881-4403-9473-765BEE7EDDB1
No. de Serie del Certificado del SAT: 00001000000404486074
Fecha y hora de certificación: Diciembre 27 2019 - 11:38:01

Este documento es una representación impresa de un CFDI



Sello Digital del CFDI

gD0DVo0ZwFomSFmwpIVnygMm7EE0L3AVNhbOXHbQ8rmy3PLUe6P8hvTyThNtmBctfCkeHbap/PDAlP7hCjZ8CnZinwYl659owt
aaIye4TDyh4VWVev2gTApA5DG10pApe9SA0ZgoXNxErkieYdJtoVRIEUbuq8ohsb5MYFQaK/WqV4Ily2oS0ZXQyRlxezUJ8sqIA
fyDKm0fnwQyDhyWVOKVSA29xGgA7qC6LHwc/D6XfHDQlPqqDghxVdDZ/XXZCcaOXG65OYNbuJa3TCdcvWvOf8vISDQJl5bSHhk3
j3/UuIv3xPVKWochko1hbK31pkMfeUaWpDmccaw1g==

Sello del SAT

Q/VUQZoeqgIB+dqVU/ODI8gQVwM+fvEtrOpsnU76kA6/n3bwKUGxk6ZpbTeWESp42pxFxlkKKh/JePrnVRG39fcDps52hDTeg8
v8evIsIn4dihRcWls/maXnJnQ/EGOISTPVBd5g9HfCXJDE/eYrv2Tn+Pr1wYDNqBBS6daHd3VJ1kbYyHs56LhNVIAWZbh
mRmX6wsykZoolHPZmkpXyqKUuYmCjmUhzc8XWGPBb8krHky8nncyeo42Bq/x1D+Fayl7R8AAR/5AC6EOQrmOVQMy27W9pABf
zU/Vo2eQhFRHpp//ypUisBzDjL+J0eaRg/SN76U2Ww==

Cadena original del complemento de certificación digital del SAT

||L1|7A196A79-2881-4403-9473-765BEE7EDDB1|2019-12-27T11:38:01|MAS0810247C0|gD0DVo0ZwFomSFmwpIVnygMm
7EE0L3AVNhbOXHbQ8rmy3PLUe6P8hvTyThNtmBctfCkeHbap/PDAlP7hCjZ8CnZinwYl659owtAAIye4TDyh4VWVev2gTApA5DG
10pApe9SA0ZgoXNxErkieYdJtoVRIEUbuq8ohsb5MYFQaK/WqV4Ily2oS0ZXQyRlxezUJ8sqIAfyDKm0fnwQyDhyWVOKVSA29x
GgA7qC6LHwc/D6XfHDQlPqqDghxVdDZ/XXZCcaOXG65OYNbuJa3TCdcvWvOf8vISDQJl5bSHhk3j3/UuIv3xPVKWochko1hbK31
pkMfeUaWpDmccaw1g==|00001000000404486074|

Importe="28448.28"><cfdi:Impuestos><cfdi:Traslados><cfdi:Traslado
Base="28448.28" Impuesto="002" TipoFactor="Tasa" TasaOCuota="0.160000"
Importe="4551.72"/></cfdi:Traslados></cfdi:Impuestos></cfdi:Concepto><
/cfdi:Conceptos><cfdi:Impuestos
TotalImpuestosTrasladados="4551.72"><cfdi:Traslados><cfdi:Traslado
Impuesto="002" TipoFactor="Tasa" TasaOCuota="0.160000"
Importe="4551.72"/></cfdi:Traslados></cfdi:Impuestos><cfdi:Complemento
><tfd:TimbreFiscalDigital
xsi:schemaLocation="http://www.sat.gob.mx/TimbreFiscalDigital
http://www.sat.gob.mx/sitio_internet/cfd/TimbreFiscalDigital/TimbreFis
calDigitalv11.xsd"
xmlns:tfd="http://www.sat.gob.mx/TimbreFiscalDigital"
xmlns:xsi="http://www.w3.org/2001/XMLSchema-instance" Version="1.1"
UUID="7A196A79-2881-4403-9473-765BEE7EDDB1" FechaTimbrado="2019-12-
27T11:38:01" RfcProvCertif="MAS0810247C0"
SelloCFD="gD0DVo0ZWfomSFmwpIVnygMm7EEOL3AVNhBOXHbQ8rmny3PLUe6P8JvvTyTh
NtmBctfCkeHbaplPDalP7hCIz8CnZinwYl659owtaaie4TDyh4VWev2gTApA5DGI0pApc
9SA0iZgokNxErkieYdjioVRtEUbuq8ohsb5MYFQaK/WqV4Ily2oSOZXQyvRkxezUJBSqiA
fyDKm0fnwQyDhyWVokV5A29xGgA7qC6LHwc/DbkfhDQlppqDgJhxVdD2/XXZCcAOXG65OY
NbuJa3TCdcvWvOf8v15DQQL5bSHhk3j3/UuIv3xPVKWochko1hbK31pkMrfeUaWPdmmcaw
lg==" NoCertificadoSAT="00001000000404486074"
SelloSAT="O/VUQJQzeqgiB+dqVU/0DI8gQJVwM+FvEJrOpsnU76kA6/n3bwKUgzk6ZpbT
eWESp4ZpxFxFUkKKh/JePrnVRG39fgdps52hDTeq8vBevlsInN4dihRcWIs/maKnjnQ/iEG
OJSTPYBd5g9HfCXlXjDE/eYrv2Tn+PrilwYDNqBB56daHd3VJ1kbYyHsS96LhtNVlAWZbh
mRmtX6wsyKzooJHPZmkpXqyKUnuYMCjmUhzc8XWGPBbBzkr+lky8nncyeo42Bq/x1D+Fay
17R8AAR/5AC6EOQrmOVQMy27W9pABfzL/Vo2eQhFkHp//ypUisBzOjL+J0eaRg/SNf76UZ
Ww==" /></cfdi:Complemento></cfdi:Comprobante>



FECHA

26/12/2019

CLIENTE: C. ANGELICA GARCIA
INEA

Por medio de la presente le(s) mando un cordial saludo y de la manera más atenta, hago llegar a Ud.(s) la cotización solicitadas de las siguiente(s) llanta(s) y servicios:

Cantidad	Concepto	Precio Unitario	Total
15	LLANTA 235/75r15 GOODYEAR WRANGLER	2,200.00	33,000.00
			33,000.00

INCLUYE: MONTAJE, VALVULA Y BALANCEO DE UÑA

Cambio sujetos sin previo aviso.

PRECIOS CON FORMA DE PAGO: EFECTIVO, TARJETA BANCARIA, ACEPTAMOS CHEQUES Y TRANSFERENCIAS

PAULA PATRICIA ESPINOZA BARRAGAN.

BANORTE : 622782944 CLABE INTERB : 072560006227829442.

BANCOMER: 0101104586 CLABE INTERB: 012560001011045866

Agradeciendo de antemano su atención y esperando sea de su satisfacción; quedo a sus apreciables ordenes.

CUAUHTEMOC VILLASEÑOR CAMACHO

Ventas

TEL: 456-55-72

MULTISERVICIOS
MAXWELL IVAN VILLASEÑOR ESPINOZA

R.F.C. VIEM000621TR8

FECHA

26/12/2019

CLIENTE: INEA

AT'N.: ANGELICA GARCIA

De acuerdo a la solicitud que nos hizo llegar via telefonica, pongo a su consideración la siguiente cotización:

CANTIDAD	CONCEPTO	PRECIO UNITARIO	IMPORTE
15	LLANTAS 235/75r15 GOODYEAR WRANGLER	\$ 2,550.00	\$ 38,250.00
			-
IMPORTE TOTAL			\$ 38,250.00

Precios sujetos a cambio sin previo aviso.

En espera de su positiva respuesta a la presente, quedo a sus ordenes para cualquier comentario.

Atentamente
MAXWELL IVAN VILLASEÑOR ESPINOZA



Tepic, Nayarit a 26 de Diciembre del 2019

Instituto Nayarita de Educación para Adultos
Tepic, Nayarit

En base a nuestra conversación telefónica le envió el presupuesto solicitado,

CANTIDAD	CONCEPTO	P.U.	IMPORTE
15	Llantas 235/75r15 Goodyear Wrangler	2,350.00	35,250.00
		Total	\$35,250.00

Esperando una respuesta afirmativa a nuestra propuesta. Brindándole un servicio de calidad, calidez y eficacia a su solicitud, en los horarios de 8 a.m a 8 p.m. Agradeciendo de antemano su preferencia, reciba un cordial saludo.

C. Ángel Alejandro Ortega Orta

CEL: 3111625568

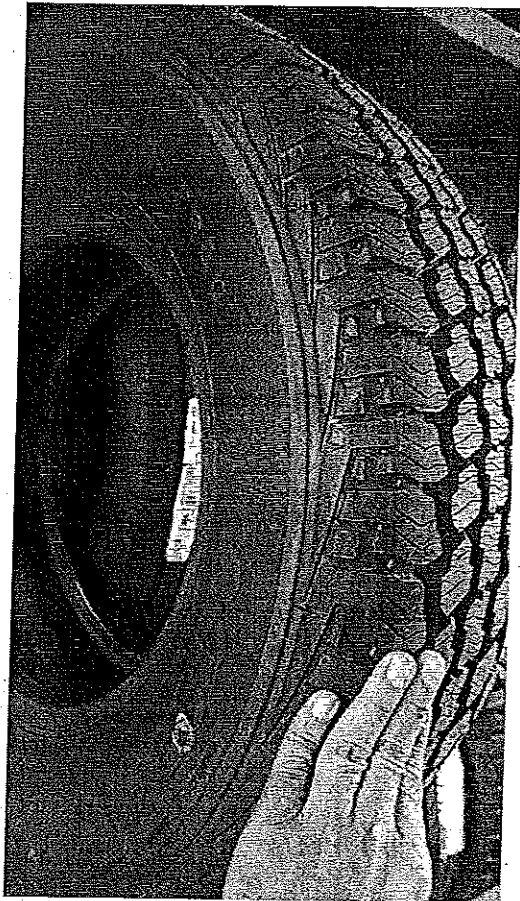

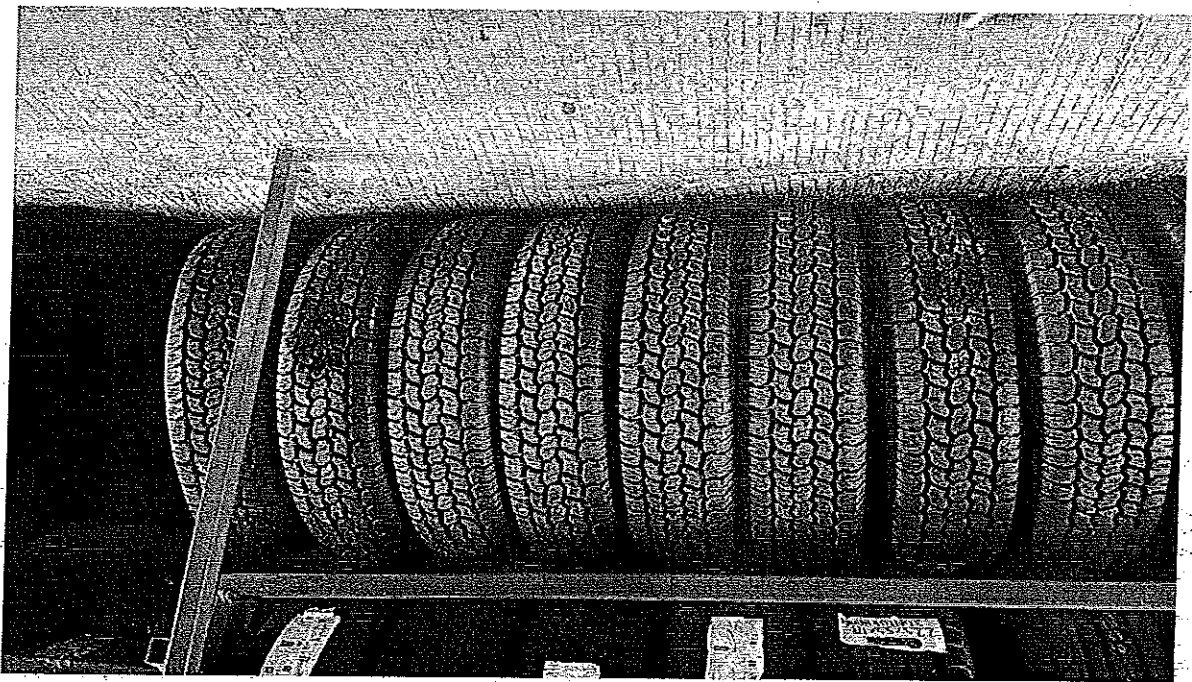
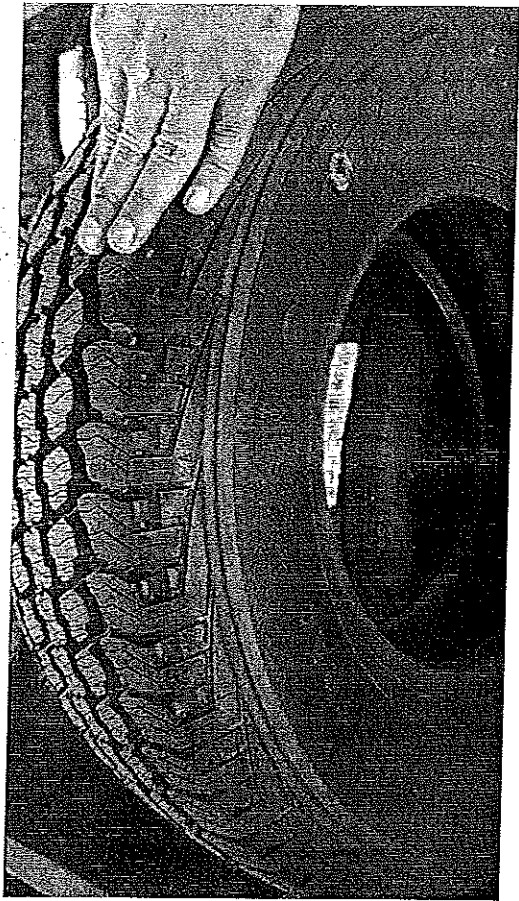



SOLICITUD DE RECURSOS

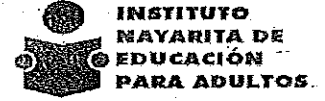

Acuse

FECHA:	<i>diciembre 19, 2019</i>	NOMBRE:	COMERCIALIZADORA Y PURIFIC. DE AGUA DE OCCIDENTE S.A. DE C.V.
CANTIDAD:	<i>\$860.00</i>	C / LETRA	<i>(OCHOCIENTOS SESENTA PESOS 00/100 M.N.)</i>

CONCEPTO: *COMPRA DE 43 PZAS DE 19 LTS DE AGUA DE GARRAFON, PARA EL PERSONAL ADMINISTRATIVO QUE SE ENCUENTRAN LABORANDO EN LAS OFICINAS DEL INSTITUTO Y EN LA COORDINACION DE ZONA 03 TEPIC. SEGÚN FACTURA: A1059.*

SOLICITANTE

JEFE DE DEPTO. DE PLANEACIÓN
Vo. Bo.

L.A.E. ANGELICA MARIA GUADALUPE GARCIA LOERA

LIC. MARIA GUADALUPE MARTINEZ RAMOS

NOMBRE Y FIRMA

NOMBRE Y FIRMA

ENADO EXCLUSIVO DE:

PROGRAMACION Y PRESUPUESTOS:

PPS	AI	O	AP	U.R.	PARTIDA	CONCEPTO	IMPORTE

RECURSOS FINANCIEROS:

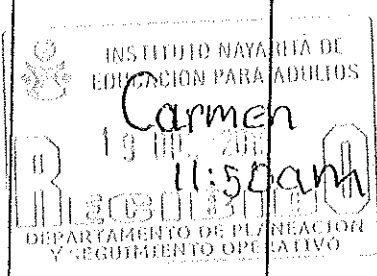
CUENTA	CONCEPTO	PARCIAL	DEBE	HABER
				

REGISTRO PRESUPUESTAL

APLICACIÓN CONTABLE

AUTORIZA DEPTO. ADMÓN. Y FINANZAS

C.P. CESAR IVAN PATIÑO ROBLES

LIC. YOLANDA CARRILLO AVALOS

L.C. LIZETH DEL ROCIO NUÑEZ ORTEGA

COMERCIALIZADORA Y PURIFICADORA DE AGUA DE OCCTE, SA DE CV

Factura

RFC: CPA940726TS5



Domicilio y Expedido en:

PARA ISO N° Ext.246 SUR Col.SAN JUAN CP.63130,TEPIC,NAYARIT,México

Lugar de expedición: 63130

Régimen fiscal: 601 - General de Ley Personas Morales

Datos del receptor

Cliente: INSTITUTO NAYARITA DE EDUCACION PARA ADULTOS

RFC: INE000506574

Domicilio: PADRE MEJIA N° EXT.68 COL.CENTRO CP.63000,TEPIC,NAYARIT,MEXICO

Método de pago: PPD - Pago en parcialidades o diferido

Uso CFDI: P01 - Por definir

Comprobante Fiscal Digital por Internet

Folio fiscal: 2364F9CF-D8C5-4A2E-9B9E-540C4AFBB759

Número de comprobante: A1059

Forma de pago: 99 - Por definir

Fecha comprobante: 2019-12-19T10:10:10

Fecha de certificación del CFDI: 2019-12-19T11:10:37

Cantidad	Unidad	Descripción	Precio unitario	Importe
43	PZ	LIQUIDO DE 19 LTS.	20.00	860.00

Subtotal	860.00
Descuento	0.00
IVA (0) %	0.00

Total 860.00

OCHOCIENTOS SESENTA PESOS 00/100 M.N.

"Este documento es una representación impresa de un CFDI"

Número de serie del certificado de sello digital:

00001000000408563856

Número de serie del certificado de sello digital del SAT:

00001000000501960426

Adena original del complemento de certificación digital del SAT:

{1.1}|2364F9CF-D8C5-4A2E-9B9E-540C4AFBB759|2019-12-19T11:10:37|TSP060724QW6|MLZACXIE1ZYImh62nui1h6ON936thm1vr6plIRr
q7zuupRpBOJdeh9wB+/EbS6g|7JxJ0h4Qbfw6UbdQ8Av68tsd9jesfWdXZhOK2UWDDfppLF3p86GMBLUBYF|Dbdb7WAMrjRVv6+lo+BI6YAM3meZVQR
veRNNfILXETaFD7K85SLxN9QuZNOcnaejdS7S3|pd/rreA3sMtzE3y471bhq4U/E+Gzls4r8g3zz7QXaoFJQPDool8emSBAF1lPoUjwXrXYBFAfbCjR
afR85UnpF9mcWAF+cMTCV7pTzRUaBtr7VjxQ1mhN4cC|NraeC3/GZnA==|00001000000501960426|}

Sello Digital del Emisor:

MLZACXIE1ZYImh62nui1h6ON936thm1vr6plIRr7zuupRpBOJdeh9wB+/EbS6g|7JxJ0h4Qbfw6UbdQ8Av68tsd9jesfWdXZhOK2UWDDfppLF3p86GMBLUBY
FJDbdb7WAMrjRVv6+lo+BI6YAM3meZVQRveRNNfILXETaFD7K85SLxN9QuZNOcnaejdS7S3|pd/rreA3sMtzE3y471bhq4U/E+Gzls4r8g3zz7QXaoFJQPDool8emS
BAF1lPoUjwXrXYBFAfbCjRafR85UnpF9mcWAF+cMTCV7pTzRUaBtr7VjxQ1mhN4cC|NraeC3/GZnA==

Sello digital del SAT:

cKE0jGHcwMhQjWV77JGR00ZKE4oMTZV6uWMLPIA9g|WfpaUhf4YOf1mqYS|9oE8BT|uKvAdq|LeNtz1Uj3hA73a95CxyY+1K0HfPQ0LM80QUXSM7CJx+Ij/Gs
mhoTcGpHzjpx2lQKdThfCAsSryJM5FXNpgKIMIGMqvwleCcRd|FNC9mwbut8YjEUm2sVFGDlnz1+qLqHIACRPxyupHKNDBDywnLdSbbYL0ystcFuZ8FwJUH
b7Ox29loF0FMmh3Ng6Q3U+2gfkGFxaXqIO+nm12syGhtKUrDib0V+optosHkz7chsTdz20zmSCA==

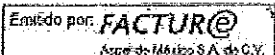

<?xml version="1.0" encoding="UTF-8"?>
<cfdi:Comprobante xsi:schemaLocation="http://www.sat.gob.mx/cfd/3
http://www.sat.gob.mx/sitio_internet/cfd/3/cfdv33.xsd" Version="3.3"
Serie="A" Folio="1059" Fecha="2019-12-19T10:10:10" FormaPago="99"
NoCertificado="00001000000408563856"
Certificado="MIIGsjCCBJqgAwIBAgIUMDAwMDEwMDAwMDA0MDg1NjM4NTYwDQYJKoZIh
vcNAQELBQAwggGyMTgwNgYDVQDDC9BLkMuIGRlbCBTZXJ2aWNpbyBkZSBZG1pbmlzdHJ
hY2nDs24gVHJpYnV0YXJpYTEvMC0GA1UECgwmU2VydmljaW8gZGUgQWRtaW5pc3RyYWNpw
7NuIFRyaWJldGFyaWEXODA2BgNVBAsML0FkbWluaXN0cmFjacOzbiBkZSBTZWdlcmklkYwQ
gZGUgBgEgSW5mb3JtYWNpw7NuMR8wHQYJKoZIhvcNAQkBFhBhY29kc0BzYXQuZ29iLm14M
SYwJAYDVQQJDB1Bdi4gSGlkYXNbyA3NywqQ29sLiBhdWVycmVybzM0MDAwGA1UEEwFMDY
zMDAxZCZAJBgNVBAYTAklYMRkwFwYDVQQIDDBEaXN0cm10byBGZWRlcmFsmRQwEgYDVQQHD
AtDdWFlaHTDgWlvyzEVMBMGA1UELRMMU0FUOTcwNzAxTk4zMV0wWwYJKoZIhvcNAQkCDE5
SZXNwb25zYWJsZTogQWRtaW5pc3RyYWNpw7NuIENlbnRyYXVwZGUgU2VydmljaW8gZGUg
WJldGFyaW9zIGFsIENvbnRyaWJleWVudGUwHhcNMjcxMjE0MDAxODU0WhcNMjcxMjE0MDA
xODU0WjCCAVExrjBEBGNVBAMTPUNPTUVSQ01BTElaQURPUkEgWSBQVVJJRklDQURPUkEgR
EUgQUdVQSBERSBPQ0NjREVOVEUgU0EgREUgQ1YxRjBEBGNVBCkTPUNPTUVSQ01BTElaQUR
PUkEgWSBQVVJJRklDQURPUkEgREUgQUdVQSBERSBPQ0NjREVOVEUgU0EgREUgQ1YxRjBEB
GNVBAOTPUNPTUVSQ01BTElaQURPUkEgWSBQVVJJRklDQURPUkEgREUgQUdVQSBERSBPQ0N
jREVOVEUgU0EgREUgQ1YxJTAjBgNVBC0THENQOTk0MDcyN1RTNSAvIFNPTEY2OTEwMDkzW
jExHjAcBgNVBAUTFSAvIFNPTEY2OTEwMDkzWjE0MDkzWjE0MDkzWjE0MDkzWjE0MDkzWjE0
MSVpBRE9SQSBZIFBVUklGSUNBRE9SQSBERSBBR1VBMiIBIjANBgkqhkiG9w0BAQEFAAOCA
Q8AMIIBCgKCAQEAs4CZM6UE8ys2qzRFRqbbPFaTcRFHcuIFEOmG1KZdWDxo/oxKtJyJXSk
4cp0wKoN+olYazw9wlysz/jTfvoounwjigmWMOazPz104v2ngrctHcvnUortXZuKrC8+OM
si6hSFVAJnEAp0jCRpjeq4vDyA1Cn+78gQBGwIdW2vf8B8bF71XHwyC2or3Kjx5Ifwzt+g
Lhm6PFBC80cS/QUWPPLRpA7rwhceZpv6E3B/bastpvt89mONMq+SZiXHksGV01hyCrrxo
bTLTtKX6PFiSRjg5bgYd8OYpHOM7tJZ1C/xLzYZEgATJy/Tmx/cA0Tl71TjBwmJBITBIVD
DkicoBQIDAQABox0wGzAMBGNVHRMBAF8EAjaAMAsGA1UdDwQEAwIGwDANBgkqhkiG9w0BA
QsFAAOCAgEAAZ/F2g1GSF5XKLFiQpFic5dzMpg/mSYwFzahnj80Iz70sf8+8E1VdaUJ01m6s
Nmh8rAS4qoIj4SKK1iHoDowl2nUBPYaCNeHj1r8YYZZYUZDUmti0//TsVYySf072cYyVM
0v0XAgANWSAtqQrIcqpBrfuVyznkmyN7XMDRw15jXlMDurKDrf39QUcDsGy0QoP6vjMnI
6ytdk9jz5siYLm/jBBK+ATof+qgH04RgugtI6sFY12LmKvP60bIdco7YQNK8CvnbneXA6d
HzKMz45jum49X9G5JxnbAQeZh9WERVq/ms487DImmWN63aIPeVKV63y9MyqzKSxijq2uvX
/IzpLedK/ekiDO2m39Y6z/1HBgcDYwOrNob4eqhF0i89wToOURmXcMUA6E1WCJzUSHNzA
05/Ndg3gvpkdcugnkJexn4x4J5nK6aeSTMr4qsOeEtyDfTIQtCzd8Nswkt9zutArpLN/X4
5Q11gWV5ROYB6602D3qnxxpyP5tGmwQE0FcS5mTgDevS9e2udChoHz8F0nkdeIip2enAhS
05a8PVMQvZddQLRVN1j0UnXnGVSnbPC4fhC3Tjv8ESr1S5cK7zUIAM4gl+8CYZ9nbnfgsD
9KgrVdAQOhSzglPFgm5bs/XkuGAT4g5K9V+MgeBOIEpqtT1lw56GdDXuYDK6qmpg=">
SubTotal="860.00" Moneda="MXN" Total="860.00" TipoDeComprobante="I"
MetodoPago="PPD" LugarExpedicion="63130"
xmlns:xs="http://www.w3.org/2001/XMLSchema"
xmlns:cfdi="http://www.sat.gob.mx/cfd/3"
xmlns:xsi="http://www.w3.org/2001/XMLSchema-instance"
Sello="MLzACXIE1/ZYImth62nuilh/6ON936rth/mlvn6pliRrq7zuupRpBOJdekh9wB/
+EbS6gj7JxJ0h4QbFw6UbdQ8Av8Btsd9jyessffwFXZhOK2UWiDDkppLF3p86GMBLuBYFjd
txdb7WWMrjRVw8+Io+B16YAM3meZVQRweRNNiFLxiETaFD7K855LxtN9QuZnQdnaejdSt7
S3lpd/msA3smtzE3y471bhq4U/E+Gzls4r8g3zz7QXaoFJQPDOoL8emSBAiF1IPoU/jvXl
rXYBFAtbQjRafr95UnpF9mcWtAF+cMTCV7pTzRUaBtcr7VylxQ1mhN4aCjNraec3/GZnA=
"><cfdi:Emisor Rfc="CPA940726TS5" Nombre="COMERCIALIZADORA Y
PURIFICADORA DE AGUA DE OCCTE, SA DE CV"
RegimenFiscal="601"></cfdi:Emisor><cfdi:Receptor Rfc="INE000506574"
Nombre="INSTITUTO NAYARITA DE EDUCACION PARA ADULTOS"
UsoCFDI="P01"></cfdi:Receptor><cfdi:Conceptos><cfdi:Concepto
ClaveProdServ="50202301" NoIdentificacion="1" Cantidad="43"

ClaveUnidad="LTR" Unidad="PZ" Descripcion="LIQUIDO DE 19 LTS."
ValorUnitario="20.00"
Importe="860.00"><cfdi:Impuestos><cfdi:Traslados><cfdi:Traslado
Base="860.00" Impuesto="002" TipoFactor="Tasa" TasaOCuota="0.000000"
Importe="0"></cfdi:Traslado></cfdi:Traslados></cfdi:Impuestos></cfdi:C
oncepto></cfdi:Conceptos><cfdi:Impuestos
TotalImpuestosTrasladados="0.00"><cfdi:Traslados><cfdi:Traslado
Impuesto="002" TipoFactor="Tasa" TasaOCuota="0.000000"
Importe="0.00"></cfdi:Traslado></cfdi:Traslados></cfdi:Impuestos><cfdi
:Complemento><tfd:TimbreFiscalDigital RfcProvCertif="TSP080724QW6"
Version="1.1" UUID="2364F9CF-D8C5-4A2E-9B9E-540C4AFBB759"
FechaTimbrado="2019-12-19T11:10:37"
SelloCFD="MLzACXIE1/ZYImth62nuilh/6ON936rth/m1vn6pliRrq7zuupRpBOJdekh9
wB/+EbS6gj7JxJ0h4QbFw6UbdQ8Av8Btsd9jyesffWfXZhOK2UwiDDkppLF3p86GMBLuBY
FjDtxdb7WWMrjRVw8+Io+B16YAM3meZVQRweRNNifLxiETaFD7K855LxtN9QuZnQdnaejd
St7S3lpd/msA3sMtzE3y471bhq4U/E+Gzls4r8g3zz7QXaoFJQPDOoL8emSBAiF1IPoU/j
vXlrXYBFAtbQjRafr95UnpF9mcWtAF+cMTCV7pTzRUaBtcr7VylxQ1mhN4aCjNraeC3/GZ
nA==" NoCertificadoSAT="00001000000501960426"
SelloSAT="cKE0jFGHcwMhQj/WV77JGRO0f2/KE4oM7ZV6uWkWLPIA9ojWFpaUhFe4YOfr
lmqYSj9oE8BT/uKb/Adq/LeNhz1Uj3hAf3a95QxYiY+1KXHFpQ0LM80QUXSM7CJx+/J/Gs
mhoTcGpHzxjpx3lQKdThtfcASsryJM5FXNpgKfMiGk4qvewIeCcRdj1FNO9xuwbut8YjEU
m2sVFGDtnz1+qIqHIACRPxeyupHKNDBywnLd5bbdYLOysfzcFuZ8FuJ/fUhb7Od2f9/oF
r0FMmhd3Ng6Q3kLi+2gfKGFxaXqi0+nn1ZsyGkbKUrDib0V+optoskhKzf7chsTdz20zmS
CA==" xsi:schemaLocation="http://www.sat.gob.mx/TimbreFiscalDigital
http://www.sat.gob.mx/sitio_internet/cfd/timbrefiscaldigital/TimbreFis
calDigitalv11.xsd"
xmlns:tfd="http://www.sat.gob.mx/TimbreFiscalDigital"
xmlns:xsi="http://www.w3.org/2001/XMLSchema-
instance"/></cfdi:Complemento></cfdi:Comprobante>

Acuse



SOLICITUD DE RECURSOS

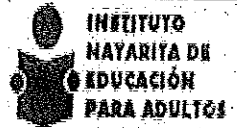

FECHA: *diciembre 13, 2019* NOMBRE: *PAULA PATRICIA ESPINOZA BARRAGAN*

CANTIDAD: *\$2,525.00* C / LETRA (DOS MIL QUINIENTOS VEINTICINCO PESOS 00/100 M.N.)

CONCEPTO: *COMPRA DE 1 LLANTA 215/60 R17 NEXEN CP 672 Y 1 LLANTA 185/65R15 APTANY RP203, PARA LOS VEHICULOS: PATRIOT 2012 CON NUMERO DE PLACAS RGF-21-56 NUMERO ECONOMICO: 91 A CARGO DE L.A.E. ANGELICA MARIA GUADALUPE GARCIA LOERA JEFA DE LA OFICINA DE RECURSOS MATERIALES, Y AVEO MODELO 2012 PLACAS RGF-21-57 NUMERO ECONOMICO 88 A CARGO DE ELVA LORENA MARQUEZ OROZCO JEFA DEL DEPTO. DE SERVICIOS EDUCATIVOS. SEGUN FACTURA: A 20845.*

SOLICITANTE
[Firma]
L.A.E. ANGELICA MARIA GUADALUPE GARCIA LOERA

JEFE DE DEPTO. DE PLANEACION
Vo. Bó.
LIC. MARIA GUADALUPE MARTINEZ RAMOS

NOMBRE Y FIRMA

NOMBRE Y FIRMA

LLENADO EXCLUSIVO DE:

PROGRAMACION Y PRESUPUESTOS:

PG	AI	O	AP	U.R.	PARTIDA	CONCEPTO	IMPORTE

RECURSOS FINANCIEROS:

CUENTA	CONCEPTO	PARCIAL	DEBE	HABER

REGISTRO PRESUPUESTAL	APLICACION CONTABLE	AUTORIZA DEPTO. ADMÓN. Y FINANZAS
C.P. CESAR IVAN PATIÑO ROBLES	LC. YOLANDA CARRILLO ÁVALOS	L.C. LIZETH DEL ROCIO NUÑEZ ORTEGA

Departamento de Bienes Muebles e Inmuebles

VALE DE RESGUADO DE BIENES

Folio:	
Fecha:	01/12/2019

DATOS DEL USUARIO	
NUM. ECON :91	Nombre : L.A.E. ANGELICA MARIA GUADALUPE GARCIA LOERA
Puesto : JEFA DE LA OFICINA DE RECURSOS MATERIALES	
DATOS DE DEPENDENCIA DE ADSCRIPCIÓN	
Dependencia :INEA	Area : ADMINISTRACION
Municipio : TEPIC	Localidad : TEPIC
Responsable: L.C. LIZETH DEL ROCIO NUÑEZ ORTEGA	

RELACION DE BIENES

No. Inventario Actual	Descripción	* tipo de Uso
VEHICULO FEDERAL	CREVROLET AVEO H. No. DE SERIE: 1C4AJPAB0CD701385 PLACAS RGF-21-57	C

L.C. LIZETH DEL ROCIO NUÑEZ ORTEGA
Responsable del Area

L.A.E. ANGELICA MARIA GUADALUPE
GARCIA LOERA
Usuario Responsable

NOTA: EL PRESENTE DOCUMENTO ESTA FUNDAMENTADO EN EL ART. 22 DEL REGLAMENTO DE RESGUADO PATRIMONIAL DEL PODER EJECUTIVO DEL ESTADO DE NAYARIT, SIENDO RESPONSABILIDAD DEL USUARIO Y DEL TITULAR DEL AREA CORRESPONDIENTE EL USO ADECUADO DE LOS BIENES CITADOS, DE CONFORMIDAD CON LO ESTABLECIDO EN LOS ARTS. 14 Y 15 DEL MISMO REGLAMENTO.
TODOS LOS ARTICULOS DESCRITOS EN EL PRESENTE DOCUMENTO QUEDAN BAJO LA ESTRICTA RESPONSABILIDAD DEL SIGNANTE, INCLUYENDO LOS POSIBLES CAMBIOS QUE SE REALICEN SIN PREVIO AVISO POR ESCRITO AL AREA ADMINISTRATIVA DE SU DEPENDENCIA.
EN CASO DE PÉRDIDA O EXTRAVÍO DE CUALQUIERA DE LOS BIENES SEÑALADOS EN EL PRESENTE RESGUADO, EL RESPONSABLE DEL MISMO TENDRÁ QUE REPONER DICHO BIEN EN ESPECIE O EFECTIVO EN UN PLAZO NO MAYOR A 10 DÍAS HÁBILES A PARTIR DE LA FECHA DE DETECCIÓN DEL FALTANTE.

* P= Personal C= Colectivo M=Compartido



INEA
INSTITUTO NAVARRÉS DE
EDUCACIÓN PARA
ADULTOS



INSTITUTO
NACIONAL PARA
LA EDUCACIÓN
DE LOS ADULTOS

Departamento de Bienes Muebles e Inmuebles

VALE DE RESGUADO DE BIENES

Folio :	56
Fecha :	

DATOS DEL USUARIO	
NUM. ECON :88	Nombre : LIC. ELVA LORENA MARQUEZ OROZCO
Puesto : JEFA DEL DEPTO. DE SERVICIOS EDUCATIVOS	
DATOS DE DEPENDENCIA DE ADSCRIPCIÓN	
Dependencia : INEA	Area : ADMINISTRACION
Municipio : TEPIC	Localidad : TEPIC
Responsable: LIZETH DEL ROCIO NUÑEZ ORTEGA	

RELACION DE BIENES

No. Inventario Actual	Descripción	* tipo de Uso
-----------------------	-------------	---------------

VEHICULO
FEDERAL

No. DE SERIE 3G1TA5AF8DL110323
PLACAS RGF-21-57

C

LIC. LIZETH DEL ROCIO NUÑEZ ORTEGA
Responsable del Area

LIC. ELVA LORENA MARQUEZ OROZCO
Usuario Responsable

NOTA: EL PRESENTE DOCUMENTO ESTA FUNDAMENTADO EN EL ART. 23 DEL REGLAMENTO DE RESGUARDO PATRIMONIAL DEL PODER EJECUTIVO DEL ESTADO DE NAVARRIT, SIENDO RESPONSABILIDAD DEL USUARIO Y DEL TITULAR DEL AREA CORRESPONDIENTE EL USO ADECUADO DE LOS BIENES CITADOS, DE CONFORMIDAD CON LO ESTABLECIDO EN LOS ARTS. 14 Y 16 DEL MISMO REGLAMENTO.
TODOS LOS ARTICULOS DESCRITOS EN EL PRESENTE DOCUMENTO QUEDAN BAJO LA ESTRICTA RESPONSABILIDAD DEL SIGNANTE, INCLUYENDO LOS POSIBLES CAMBIOS QUE SE REALICEN SIN PREVIO AVISO POR ESCRITO AL AREA ADMINISTRATIVA DE SU DEPENDENCIA.
EN CASO DE PERDIDA O EXTRAVIO DE CUALQUIERA DE LOS BIENES SEÑALADOS EN EL PRESENTE RESGUARDO EL RESPONSABLE DEL MISMO TENDRA QUE REPONER DICHO BIEN EN ESPECIE O EFECTIVO EN UN PLAZO NO MAYOR A 10 DIAS HABILES A PARTIR DE LA FECHA DE DETECCIÓN DEL FALTANTE.

* P= Personal C= Colectivo M=Compartido



PAULA PATRICIA ESPINOZA
BARRAGAN 2018

R.F.C.: EIBP750912A94
Domicilio: Av. Alende #876
Colonia: Emiliano zapata
C.P: 63070
Teléfono: 4565572

Email: llantaseconomicas_temoc@hotmail.com

FACTURA EN TICKET

13/12/2019 F A 20845
Aprobación: 0 - 0
Cliente: INSTITUTO NAYARITA DE
EDUCACION PARA ADULTOS
R.F.C.: INE000508574
Domicilio: PADRE MEJIA No. 68
Colonia: CENTRO
C.P.: 63000
Tepic, Tepic
Nayarit, México
USO CFDI
G03 - Gastos en general

Cantidad	Unidad	Unitario	Importe
----------	--------	----------	---------

25172504 - LLANTA 215/60/17 NEXXEN			
CP872 TB			
1.00	H87 - PIEZA	1,443.96	1,443.96
25172504 - LLANTA 185/65/15 APTANY RP203			
JG			
1.00	H87 - PIEZA	732.76	732.76

Observaciones

Subtotal:	2,176.72
I.V.A.:	348.28
TOTAL:	2,525.00

CFDI Relacionado:

Tipo Relación: -

CFDI Relacionado:

Este documento es una representación impresa de un CFDI.

METODO DE PAGO: 03



Sello Digital

JbUX2Cms4SXQVWA0woJ0VvEj71u2gY
YFtyTL4KhjuAjbJpFLUrTXk0K1JvR
zW0AdLjGFVt9wT/b2Uuku27zgrWdSZ
B0Fun3JuCaH07rGY0f4ClI6dVB0Wzk
TvRDeYvkS3V2edmsfIqhrKyFTBrpnq
v+6wEDIYn2zjq9cyWjws6FXHRNTC2y
gIOCF0Hvq5n1bNR12xt5bukwAEaKts
y6OqhUabhqcQ29cJ1spBx4KhXlq1+8b
/yYgVSQDd2sKRdfmUXtQkxPCibOML
j+hhd/R8QzyukN716pW1sfNDD0Dw7c
LXciJVGzsfvy7jshw91RYu2sKtjU/K
FAMzaWZ2NeKQ==

Sello SAT

1tZ5NdKESS7DoX91mxx/8/rAtRUuv
91YxMX5Cgv3KEVmq3yKKU9AsW8DZ/B
rK96tyI8t2x7+doIkjujo+T13p8+71
90iGGmFwShJDCmwVjgXAVKrlrDisf
ohdR51nb86W2rm7zRc/H1NnF+6Zmx
1KB6oF/x1LGL40DwNjJXaJu4HQ1NF
X8/NMiKeOodyzE00p9XyfyC6rUsuir
Chp7hmthM23BgGvIXqgMwFBSdr4D42
6w7Jbk5vBFjk04NAIn0/f1lwFwYgcr
f1AvEz1TVgzr2ChcYzcd3tjS8H6e+
9+6BE96E+gStFTD6RQ1GGQ1SW+Dda
GBfwCiYW2qnA==

Cadena Original SAT

||1.1|A97249F0-6361-4756-8896-
794A0140C34312019-12-13T12:01:
22|N|AS0810247C0|JbUX2Cms4SXQVW
A0woJ0VvEj71u2gYFtyTL4KhjuAjb
jPpFLUrTXk0K1JvRzW0AdLjGFVt9wT
/b2Uuku27zgrWdSZB0fun3JuCaH07r
GY0f4ClI6dVB0WzkTvRDeYvkS3V2w

msfIqhrKyFTBrcpqv+6wEDIYn2zjq9
cyWjwS6FXHRNTCZygIOcfOHvq5n1bN
R1Zxt5bukwAEaktsy6QqhlabbacQ29c
JiSpBx4KhXlq1+8b/yYqV8QDd2sKRD
fmUXqTQk*PCib0MLj*hbHd/R8Qzyakl
7l6pWisfNDDoDw7clXcljVGzsPvy7j
shw9lRYu2sKtjU/KFAMzawZ2NeKQ==
!00001000000404486074!|

<?xml version="1.0" encoding="UTF-8"?>
<cfdi:Comprobante xmlns:cfdi="http://www.sat.gob.mx/cfd/3"
xmlns:xsi="http://www.w3.org/2001/XMLSchema-instance"
xsi:schemaLocation="http://www.sat.gob.mx/cfd/3
http://www.sat.gob.mx/sitio_internet/cfd/3/cfdv33.xsd" Version="3.3"
Serie="A" Folio="20845" Fecha="2019-12-13T11:01:18"
Sello="JbUX2Cms4SXQYWAOWoJOVvEj7lu2gyYFTyTL4KhjuAjBjPpFLUrTXk0K1JVrzWO
AdLjGFVT9wT/b2UUKu27zgRWdSZB0fun3JuCaH07rGY0f4C1i6dVBOWzkTVrDcYvks3V2w
dmsfIqhrKyFTBrpmqv+6wEDIYn2zjq9cyWjWS6FXHRNTCZygIOCFOHVq5n1bNR1Zxt5buk
wAEaKtsy6OqhUabhcQ29cJiSpBx4KhXlg1+8b/yYgVSQDd2sKRDFmUXgTQkXPCib0MLj+h
Hd/R8QzyukN716pWisfNDDoDw7c1XcIjVGzsPvy7jshw91RYu2sKtjU/KFAMzaWZ2NeKQ=
=" FormaPago="03" NoCertificado="00001000000404616717"
Certificado="MIIGLzCCBBegAwIBAgIUMDAwMDEwMDAwMDA0MDQ2MTY3MTcwDQYJKoZIh
vcNAQELBQAwggGyMTGwNgYDVQQDDC9BLkMuIGRlbcBTZXJ2aWNpbyBkZSBZG1pbmlzdHJ
hY2nDs24gVHJpYnV0YXJpYTEvMC0GA1UECgwmU2VydmljaW8gZGUGuQWRtaW5pc3RyYWNpw
7NuIFRYaWJldGFyaWEXODA2BgNVBAsML0FkbWluaXN0cmFjacOzbiBkZSBTZWdlcm1kYWQ
gZGUGbGEgSW5mb3JtYWNpw7NumR8wHQYJKoZIhvcNAQkBFhBhY29kc0BzYXQuZ29iIm14M
SYwJAYDVQQJDB1Bdi4gSglkYWxnb3A3NywQ29sLiBHdWVycmVybzeEOMAwGA1UEEQwFMDY
zMDAxZAJBgNVBAYTAklYMRkwFwYDVQQIDBBEaXN0cm10byBGZWRLcmFsmRQwEgYDVQQHD
AtDdWF1aHTDqW1vYzEVMBMGA1UELRMU0FUOTcWnZAxTk4zMV0wWwYJKoZIhvcNAQkCDE5
SZXNwb25zYWJsZTogQWRtaW5pc3RyYWNpw7NuIENlbmRyYXVwZGUGu2VydmljaW9zIFRYa
WJldGFyaW9zIGFsIENvbnRyaWJleWVudGUWHhcNMTYxMjIwMTcxMzE0WWhcNMjAxMjIwMTc
xMzE0WjCBZzEpMCCGA1UEAxMgUEFVTEEGUEFUUklDSUEgRVNQSUS5PWkEgQkFSUkFHQU04xK
TANBgNVBCkTIFBbVUxBIFFBVFJQ01BIEVTVUElOT1pBIEJBUlJBROFOMSKwJwYDVQQKEyB
QQVVMQSBQQRSSUNJQSBU1BJTk9aQSBQVJVSQUdBTjEwMBQGA1UELRMNRU1CUDc1MDkxMk1
kE5NDEbMBkGA1UEBRMSRU1CUDc1MDkxMk10VFNSTDA5MRcwFQYDVQQLEw5QQVVMQSBQQR
SSUNJQTCASiWdQYJKoZIhvcNAQEBBQADgGEPADCCAQoCggEBAIeVfpcXpL8/aE5URx0gd
MHUtca/SPPy8WBxj3iPXsAa8ynIvgolzcQOGfdsFkhyT/S/zYrmTzL4s4AM191uzVE2S4
15so+602k+bdnGF8bZSuf62XmYxJoDK4HgUX8XJS0R44y8WLwsR/4plw2qAtJcg/IIGOR3
rFOyDiuXoDPmb/nAIdzOBhRDX+HQUsa8LDWnc1dj/jsj3GwG7rVIVFNaulgWahrySwziY3
CO/b2wQgdxrVu6rcYz9BG6Wdp1seovYkAnwr7PEMO5VnH091GucBthRQnFxEtZkXUyt6Zo
AlxCuRx9/71c810HeIerFV0IfPN38H3d2448tZr70cCAwEAAAMdMBswDAYDVROTAQH/BAI
wADALBgNVHQ8EBAMCBAwDQYJKoZIhvcNAQELBQADggIBAIun3tSCpx2L9u7Ykp65Qz56t
0W2I3K2iqm19WvWasZ6jDjbtCeVszwyXufaBr1sKhGomNOmpYNGrxsAiq/10XrO/NFfyDA
yle/ApJM79av+B10aVeHTRMFwtybGmfyzXiKtD9aEKLWYQA+oLGFcwzcDb2JLAGi6GRgw4
vqAHZpV3QQ10kmlEninz8NESetDK4KeR/0wXl09d9KpFHclTanJKLQRnJOI5QCq1i8jBWW
ak4UfPz9uWzTAZVJauZ/6L+wE8CznBEAwxmTKxeWne7ktAp9wVtW/lfSk5OMZcGYzgUGeD
8ZDSKg9VQpoGtwwL9pUPj1W9aUZDuu95SduYSvRQQUVVN3NzyOqyjwibUe+Mb9VS5IYG/
+JGXmW0jW6MCRJzpZJPCgvb+rAJcL2LcFwo3gXyAe9FLUynhhrOGwk4DLawnP9clZgN3FR
eFDDMAIsLthT/LtnxEyl/7gGRdfjFZ72zRIGRIgowB1xu6ejmSVStSCSS4gr8X67T+HXWP
oHiV4jhvFh4PktDrxt97R1Ez8+5aHNlxKYIbXvbWnVdPmAHewI4Nb2FF1b5r/V9FZ4cc7H
ApwoDFdVulFQWpfZfcnrZayONnuwD8uG4iAmb1BQplT01fTEosnuNMYlsUqaAhq2fnSrD
yO6QPXGVhwzqiomaC6PnDOrgNVNd9" SubTotal="2176.72" Moneda="MXN"
Total="2525.00" TipoDeComprobante="I" MetodoPago="PUE"
LugarExpedicion="63070">
<cfdi:Emisor RegimenFiscal="612" Rfc="EIBP750912A94"
Nombre="PAULA PATRICIA ESPINOZA BARRAGAN
2018"></cfdi:Emisor><cfdi:Receptor Rfc="INE000506574"
Nombre="INSTITUTO NAYARITA DE EDUCACION PARA ADULTOS"
UsoCFDI="G03"></cfdi:Receptor><cfdi:Conceptos>
<cfdi:Concepto ClaveProdServ="25172504"
ClaveUnidad="H87" Cantidad="1.00" Unidad="PIEZA"
NoIdentificacion="2156017-5" Descripcion="LLANTA 215/60/17 NEXXEN
CP672 TB" ValorUnitario="1443.96"

Importe="1443.96"><cfdi:Impuestos><cfdi:Traslados><cfdi:Traslado
Base="1443.96" Impuesto="002" TipoFactor="Tasa" TasaOCuota="0.160000"
Importe="231.04"/></cfdi:Traslados></cfdi:Impuestos></cfdi:Concepto><c
fdi:Concepto ClaveProdServ="25172504" ClaveUnidad="H87"
Cantidad="1.00" Unidad="PIEZA" NoIdentificacion="1856515-29"
Descripcion="LLANTA 185/65/15 APTANY RP203 JG" ValorUnitario="732.76"
Importe="732.76"><cfdi:Impuestos><cfdi:Traslados><cfdi:Traslado
Base="732.76" Impuesto="002" TipoFactor="Tasa" TasaOCuota="0.160000"
Importe="117.24"/></cfdi:Traslados></cfdi:Impuestos></cfdi:Concepto></
cfdi:Conceptos><cfdi:Impuestos
TotalImpuestosTrasladados="348.28"><cfdi:Traslados><cfdi:Traslado
Impuesto="002" TipoFactor="Tasa" TasaOCuota="0.160000"
Importe="348.28"/></cfdi:Traslados></cfdi:Impuestos><cfdi:Complemento>
<tfd:TimbreFiscalDigital
xsi:schemaLocation="http://www.sat.gob.mx/TimbreFiscalDigital
http://www.sat.gob.mx/sitio_internet/cfd/TimbreFiscalDigital/TimbreFis
calDigitalv11.xsd"
xmlns:tfd="http://www.sat.gob.mx/TimbreFiscalDigital"
xmlns:xsi="http://www.w3.org/2001/XMLSchema-instance" Version="1.1"
UUID="A97249F0-6161-4756-8896-774A0140C343" FechaTimbrado="2019-12-
13T12:01:22" RfcProvCertif="MAS0810247C0"
SelloCFD="JbUX2CmS4SXQYWAOWoJOVvEj71u2gYYFtyTL4KhjuAjbJpPFLUrTXk0K1JVr
zW0AdLjGFVT9wT/b2UUku27zgRWdSZB0fun3JuCaH07rGY0f4C1i6dVBOWzkTvRDcYvks3
V2wdmsfIqhrKyFTBrpmqv+6wEDIYn2zjg9cyWjwS6FXHRNTCZygIOCFOHvq5n1bNR1Zxt5
bukwAEaKtsy6OqhUabhCQ29cJiSpBx4KhXlg1+8b/yYgVSQDd2sKRDFmUXqTQkxPCib0ML
j+hHd/R8QzyukN716pWisfNDDoDw7clXcIjVGzsPvy7jshw91RYu2sKtjU/KFAMzaWZ2Ne
KQ==" NoCertificadoSAT="00001000000404486074"
SelloSAT="ltZ5NDkESS7DoX91mxnx/8/rAtRUuv91YxMX5Cgv3KEVmq3yKKU9ASw8DZ/B
rK96tyI8t2x7+doIkJujo+T13p8+7190iGGmFwShJDCmwVyjgXAYKrlrDIsohdR5lnb86
W2rm7rzRc/HlNnF+6ZmxiKB6oOF/x1LGL40DWNjJXaJu4HQ1NfX8/NMiKeOodyzE0Op9Xy
fyC6rUsuirCHp7hmtM23BgGvIXqgMWFBSdr4D4Z6w7Jbk5vHFjkQ4NAIn0/fllwFwYgcR
f1AvEfz1TVgzr2ChcYzcd3tjS8H6e+9+6BE96E+gSTnFTD6RQ1GGQiSW+DdaGBfwCiYWZq
nA==" /></cfdi:Complemento></cfdi:Comprobante>



FECHA

13/12/2019

CLIENTE: C. ANGELICA GARCIA
INEA

Por medio de la presente le(s) mando un cordial saludo y de la manera más atenta, hago llegar a Ud.(s) la cotización solicitadas de las siguiente(s) llanta(s) y servicios:

Cantidad	Concepto	Precio Unitario	Total
1	LLANTA 215/60R17 NEXEN CP 672	1,675.00	1,675.00
1	LLANTA 185/65R15 APTANY RP203	850.00	850.00
			2,525.00

Incluye: Montaje, valvula y balanceo de uña

Cambio sujetos sin previo aviso.

PRECIOS CON FORMA DE PAGO: EFECTIVO, TARJETA BANCARIA, ACEPTAMOS CHEQUES Y TRANSFERENCIAS

PAULA PATRICIA ESPINOZA BARRAGAN.

BANORTE : 622782944 CLABE INTERB : 072560006227829442.

BANCOMER: 0101104586 CLABE INTERB: 012560001011045866

Agradeciendo de antemano su atención y esperando sea de su satisfaccion; quedo a sus apreciables ordenes.

CUAUHTEMOC VILLASEÑOR CAMACHO

Ventas

TEL. 456-55-72

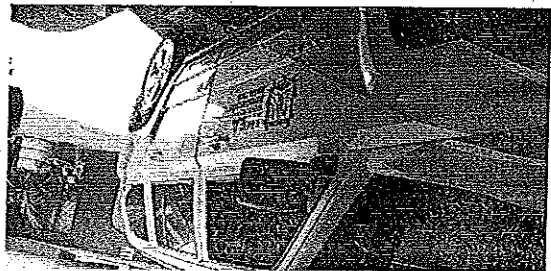
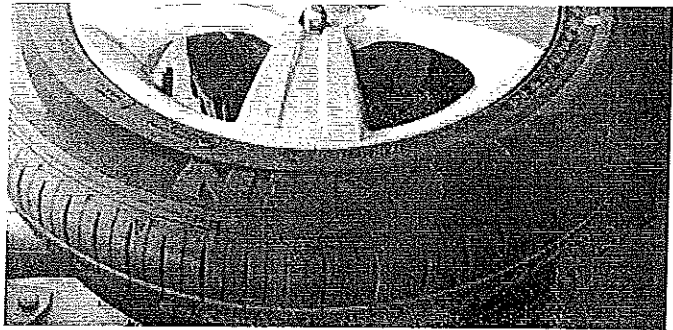
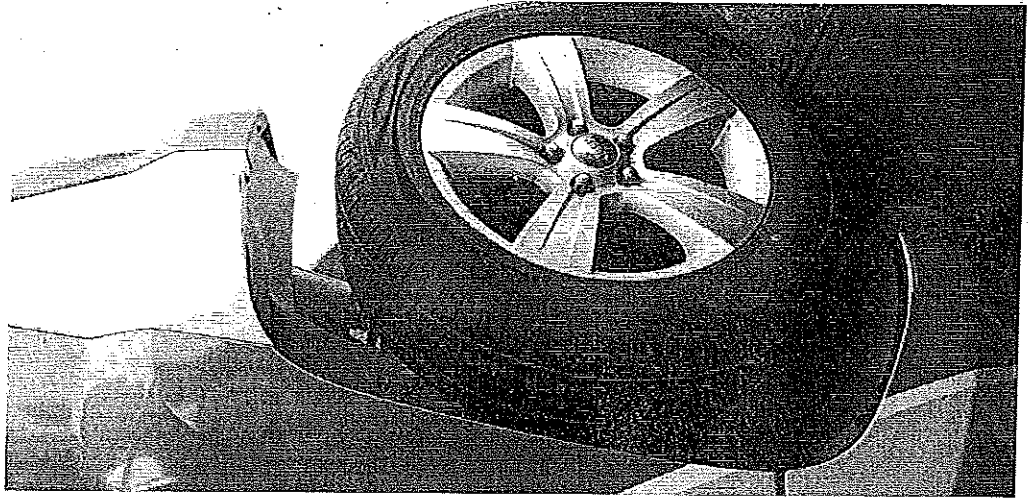

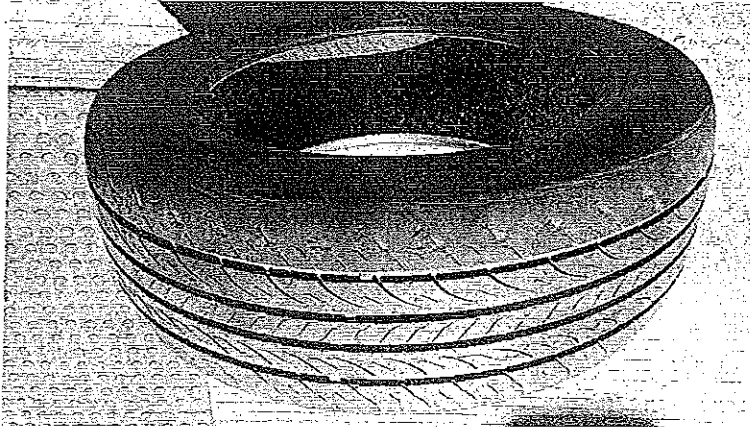
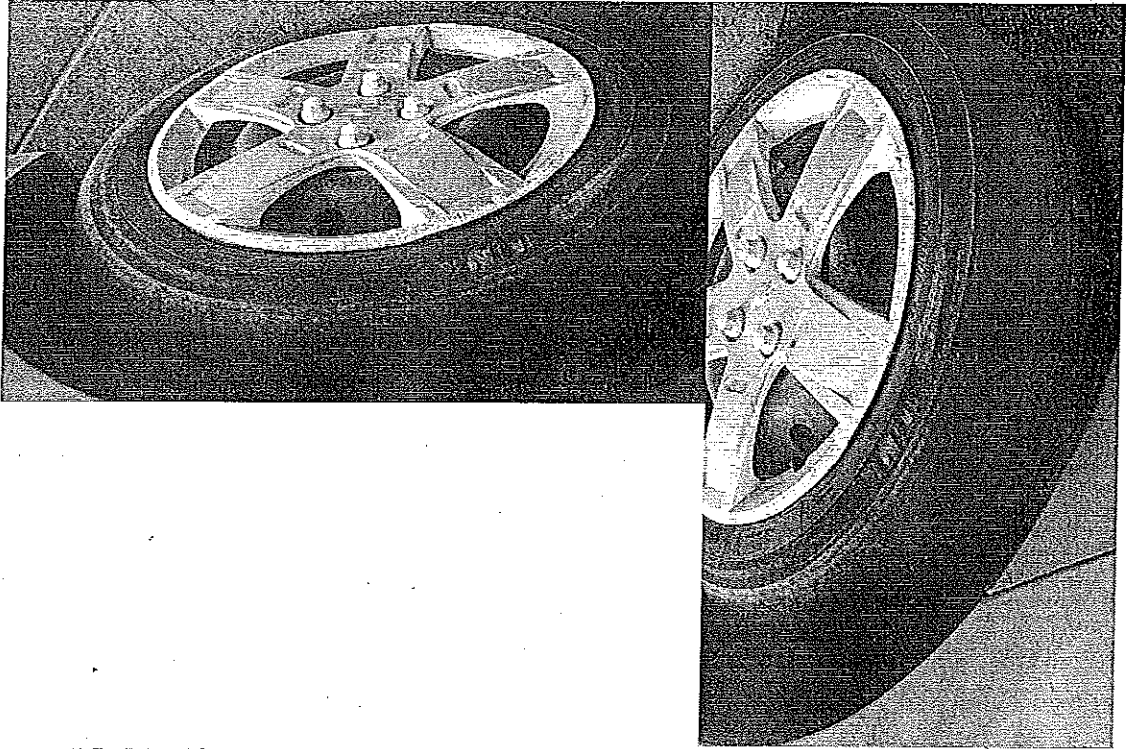

AUSE



NAYARIT

SOLICITUD DE RECURSOS



INSTITUTO
NAYARITA DE
EDUCACIÓN
PARA ADULTOS

FECHA:	<i>diciembre 23, 2019</i>	NOMBRE:	QUALITAS COMPAÑÍA DE SEGUROS S.A DE C.V.
CANTIDAD:	<i>\$149,268.34</i>	C / LETRA	<i>(CIENTO CUARENTA Y NUEVE MIL DOSCIENTOS SESENTA Y OCHO PESOS 34/100 M.N.</i>

CONCEPTO: *PAGO DE POLIZAS DE SEGURO DE PARQUE VEHICULAR Y MOTOCICLETAS FEDERALES, PERIODO DE VIGENCIA QUE CUBRE DEL 21 DE DICIEMBRE DEL 2019 AL 21 DE DICIEMBRE DEL 2020, CON COBERTURA AMPLIA, PARA DAR SEGUIMIENTO AL "PROGRAMA EMERGENTE DE ALBETIZACIÓN".*

SOLICITANTE	JEFE DE DEPTO. DE PLANEACIÓN
	Vo. Bo.
<i>L.A.E. ANGELICA MARIA GUADALUPE GARCIA</i>	<i>LIC. MARIA GUADALUPE MARTINEZ RAMOS</i>
NOMBRE Y FIRMA	NOMBRE Y FIRMA

ELLENADO EXCLUSIVO DE PROGRAMACION PRESUPUESTOS:

PPS	AI	O	AP	U.R.	PARTIDA	CONCEPTO	IMPORTE

RECURSOS FINANCIEROS:

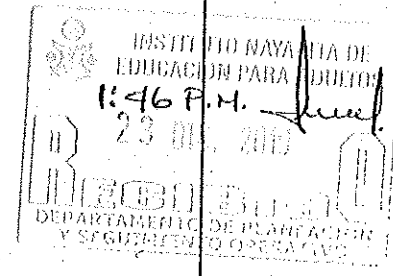
CUENTA	CONCEPTO	PARCIAL	DEBE	HABER
				

REGISTRO PRESUPUESTAL	APLICACION CONTABLE	AUTORIZA DEPTO. ADMÓN. Y FINANZAS
<i>C.P. CESAR IVAN PATIÑO ROBLES</i>	<i>L.C. YOLANDA CARRILLO ÁVALOS</i>	<i>L.C. LIZETH DEL ROCO NUÑEZ ORTEGA</i>

Tepic, Nayarit a 20/ DICIEMBRE/2019



LIC. PATRICIA GARCIA NUÑEZ
DIRECTORA GENERAL DEL INSTITUTO PARA LA
EDUCACION DE LOS ADULTOS (INEA)
PRESENTE

Derivado a su solicitud por medio de este conducto me permito enviar a usted la siguiente cotización de los seguros en la **COBERTURA AMPLIA**, del la unidades adscritas a su unidad administrativa como se describen a continuación:

INSTRUMENTO	USO	SERIE	DESCRIPCIÓN / COBERTURAS	MODELO	COBERTURA	RC	OC	RC. OBL.	VALOR AG	TOTAL	LEGALES	VIA
1	CARGA	3NS00126514091807	NISSAN PICKUP LARGO TIPICO DH, STD OCUP. 2	2001	AMPLIA	3,000,000	80,000		100,000	\$ 6,610.07	Amparada	Amparada
2	CARGA	8AFD1600988162456	FORD RANGER L4 XL PICK-UP CREW CAB, STD OCUP. 6	2005	AMPLIA	3,000,000	150,000		100,000	\$ 6,303.34	Amparada	Amparada
3	CARGA	8AFD1600988162442	FORD RANGER L4 XL PICK-UP CREW CAB, STD OCUP. 6	2005	AMPLIA	3,000,000	150,000		100,000	\$ 6,303.34	Amparada	Amparada
4	CARGA	8AFD1600788162424	FORD RANGER L4 XL PICK-UP CREW CAB, STD OCUP. 6	2005	AMPLIA	3,000,000	150,000		100,000	\$ 6,303.34	Amparada	Amparada
5	CARGA	8AFD1600988162417	FORD RANGER L4 XL PICK-UP CREW CAB, STD OCUP. 6	2005	AMPLIA	3,000,000	150,000		100,000	\$ 6,303.34	Amparada	Amparada
6	CARGA	8AFD1600988162193	FORD RANGER L4 XL PICK-UP CREW CAB, STD OCUP. 6	2005	AMPLIA	3,000,000	150,000		100,000	\$ 6,303.34	Amparada	Amparada
7	CARGA	8AFD1600988162623	FORD RANGER L4 XL PICK-UP CREW CAB, STD OCUP. 6	2005	AMPLIA	3,000,000	150,000		100,000	\$ 6,303.34	Amparada	Amparada
8	CARGA	3FEK36133MA389990	CS FORD F-350 CHASIS CABIN XL S.D. E.4, STD OCUP. 2	2005	AMPLIA	3,000,000	60,000		100,000	\$ 7,982.21	Amparada	Amparada
9	NORMAL	3G1SE51X285110957	CHEVROLET CREWY C2 3P BASE, STD OCUP. 5	2009	AMPLIA	3,000,000	200,000	150,000	100,000	\$ 4,516.56	Amparada	Amparada
10	CONTRATO VEHIC	LCCEPC6620514865	MO SUZUKI EN125 HURACAN 124CC, STD OCUP. 2	2008	AMPLIA	3,000,000				\$ 1,958.31	Amparada	
11	CONTRATO VEHIC	LCCEPC6620514928	MO SUZUKI EN125 HURACAN 124CC, STD OCUP. 2	2008	AMPLIA	3,000,000				\$ 1,958.31	Amparada	
12	CONTRATO VEHIC	LCCEPC6620514973	MO SUZUKI EN125 HURACAN 124CC, STD OCUP. 2	2008	AMPLIA	3,000,000				\$ 1,958.31	Amparada	
13	CONTRATO VEHIC	LCCEPC6620514984	MO SUZUKI EN125 HURACAN 124CC, STD OCUP. 2	2008	AMPLIA	3,000,000				\$ 1,958.31	Amparada	
14	CONTRATO VEHIC	LCCEPC6620514972	MO SUZUKI EN125 HURACAN 124CC, STD OCUP. 2	2008	AMPLIA	3,000,000				\$ 1,958.31	Amparada	
15	CONTRATO VEHIC	LCCEPC6620514985	MO SUZUKI EN125 HURACAN 124CC, STD OCUP. 2	2008	AMPLIA	3,000,000				\$ 1,958.31	Amparada	
16	CONTRATO VEHIC	LCCEPC6620514943	MO SUZUKI EN125 HURACAN 124CC, STD OCUP. 2	2008	AMPLIA	3,000,000				\$ 1,958.31	Amparada	
17	CONTRATO VEHIC	LCCEPC6620514947	MO SUZUKI EN125 HURACAN 124CC, STD OCUP. 2	2008	AMPLIA	3,000,000				\$ 1,958.31	Amparada	
18	CONTRATO VEHIC	LCCEPC6620514655	MO SUZUKI EN125 HURACAN 124CC, STD OCUP. 2	2008	AMPLIA	3,000,000				\$ 1,958.31	Amparada	
19	CONTRATO VEHIC	LCCEPC6620514889	MO SUZUKI EN125 HURACAN 124CC, STD OCUP. 2	2008	AMPLIA	3,000,000				\$ 1,958.31	Amparada	
20	CONTRATO VEHIC	LCCEPC6620514931	MO SUZUKI EN125 HURACAN 124CC, STD OCUP. 2	2008	AMPLIA	3,000,000				\$ 1,958.31	Amparada	
21	CONTRATO VEHIC	LCCEPC6620514855	MO SUZUKI EN125 HURACAN 124CC, STD OCUP. 2	2008	AMPLIA	3,000,000				\$ 1,958.31	Amparada	
22	CONTRATO VEHIC	LCCEPC6620514930	MO SUZUKI EN125 HURACAN 124CC, STD OCUP. 2	2008	AMPLIA	3,000,000				\$ 1,958.31	Amparada	
23	CONTRATO VEHIC	LCCEPC6620514926	MO SUZUKI EN125 HURACAN 124CC, STD OCUP. 2	2008	AMPLIA	3,000,000				\$ 1,958.31	Amparada	
24	NORMAL	3D4G04183975685916	DODGE JOURNEY SE, AUT OCUP. 7	2009	AMPLIA	3,000,000	280,000	150,000	100,000	\$ 6,759.61	Amparada	Amparada
25	NORMAL	1GKLVND7AJ1197485	GMONTRO ACADIA V7 4X2, AUT OCUP. 8	2010	AMPLIA	3,000,000	390,000	150,000	100,000	\$ 6,251.03	Amparada	Amparada
26	CARGA	1FTMF1EWA0B13627	FORD LOBO SUPER GAS 4X2 4.E., AUT OCUP. 5	2010	AMPLIA	3,000,000	150,000		100,000	\$ 7,052.46	Amparada	Amparada
27	CARGA	1FTMF1EWA0B13624	FORD LOBO SUPER GAS 4X2 4.E., AUT OCUP. 5	2010	AMPLIA	3,000,000	150,000		100,000	\$ 7,052.46	Amparada	Amparada
28	CARGA	8AFERSADXB8345071	FORD RANGER L4 XL PICK-UP CREW CAB, STD OCUP. 6	2011	AMPLIA	3,000,000	150,000		100,000	\$ 7,052.46	Amparada	Amparada
29	CARGA	8AFERSADXB8345066	FORD RANGER L4 XL PICK-UP CREW CAB, STD OCUP. 6	2011	AMPLIA	3,000,000	150,000		100,000	\$ 7,052.46	Amparada	Amparada
30	CONTRATO VEHIC	3H1PC1F8C0139819	MO HONDA GL 150 CARGO 149CC, STD OCUP. 2	2011	AMPLIA	3,000,000				\$ 1,920.20	Amparada	
31	CONTRATO VEHIC	LTMLJ0218405169839	MO HONDA GL 150 CARGO 149CC, STD OCUP. 2	2011	AMPLIA	3,000,000				\$ 1,920.20	Amparada	
32	CONTRATO VEHIC	LTMLJ0218405160105	MO HONDA GL 150 CARGO 149CC, STD OCUP. 2	2011	AMPLIA	3,000,000				\$ 1,920.20	Amparada	
33	CARGA	3NS00126522649300	NISSAN PICK-UP LARGO TIPICO, AUT OCUP. 2	2002	AMPLIA	3,000,000	60,000		100,000	\$ 6,219.19	Amparada	Amparada
34	NORMAL	3G1SE51X285110951	CHEVROLET CREWY C2 3P BASE, STD OCUP. 5	2009	AMPLIA	3,000,000	200,000	150,000	100,000	\$ 4,516.56	Amparada	Amparada
35	CONTRATO VEHIC	LCCEPC6620514931	MO SUZUKI EN125-2A 124CC, STD OCUP. 2	2008	AMPLIA	3,000,000				\$ 2,058.96	Amparada	
36	NORMAL	3G1SE51X285110653	CHEVROLET CREWY C2 3P BASE A/AD DH M3P USS, AUT	2011	AMPLIA	3,000,000	200,000	150,000		\$ 4,934.12	Amparada	Amparada

Rs 143,268.34

Con un importe de prima neta de	\$ 114,407.00
(-) Desc.	\$ 2,288.16
Derecho de póliza	\$ 16,560.00
SUBTOTAL	\$ 128,679.60
16 % de I.V.A.	\$ 20,578.74
IMPORTE TOTAL	\$ 149,268.34

(Ciento Cuarenta y Nueve Mil Doscientos Sesenta y Ocho Pesos 34/100 M.N)



AXA SEGUROS
REINVENTANDO / LOS SEGUROS
ATENCION: LIC. PATRICIA GARCIA NUÑEZ
DIRECTORA GENERAL DEL INSTITUTO PARA LA EDUCACION DE LOS ADULTOS

FECHA DE ELABORACION: 18 de Diciembre del 2019

FECHA DE ENTREGA : 27/12/2019
Días cotizado 365

JNCSJO	USO	SERIES	DESCRIPCION / OCUPANTES	MODELO	VALOR CONVENDIDO	DESCRIPCION COBERTURA	RC	SUMA ASEG	GM	MUERTE ACC	GASTOS LEGALES	ASISTENCIA VAL	PRIMA TOTAL
1	CARGA	3N6CD12551K031807	NISSAN PICK-UP LARGO TIPOCO DH, STD OCUR 2	2001	SI	AMPLIA	2,000,000	80,000		100,000	SI / AMP	SI / AMP	6,930.22
2	CARGA	8AEDT50D986183456	FORD RANGER L4 XL PICK-UP CREW CAB, STD OCUR 5	2008	SI	AMPLIA	2,000,000	180,000		100,000	SI / AMP	SI / AMP	6,725.56
3	CARGA	8AEDT50D986183442	FORD RANGER L4 XL PICK-UP CREW CAB, STD OCUR 5	2008	SI	AMPLIA	2,000,000	130,000		100,000	SI / AMP	SI / AMP	6,725.56
4	CARGA	8AEDT50D786183424	FORD RANGER L4 XL PICK-UP CREW CAB, STD OCUR 5	2008	SI	AMPLIA	2,000,000	130,000		100,000	SI / AMP	SI / AMP	6,725.56
5	CARGA	8AEDT50D986183417	FORD RANGER L4 XL PICK-UP CREW CAB, STD OCUR 5	2008	SI	AMPLIA	2,000,000	130,000		100,000	SI / AMP	SI / AMP	6,725.56
6	CARGA	8AEDT50D986182193	FORD RANGER L4 XL PICK-UP CREW CAB, STD OCUR 5	2008	SI	AMPLIA	2,000,000	130,000		100,000	SI / AMP	SI / AMP	6,725.56
7	CARGA	8AEDT50D986176023	FORD RANGER L4 XL PICK-UP CREW CAB, STD OCUR 5	2008	SI	AMPLIA	2,000,000	130,000		100,000	SI / AMP	SI / AMP	6,725.56
8	CARGA	3FEK94L38MAA36999	CS FORD F-350 CHASIS CABINA XL S.D.5.4, STD OCUR 2	2008	SI	AMPLIA	2,000,000	80,000		100,000	SI / AMP	SI / AMP	6,725.56
9	NORMAL	3G1SE51X895110957	CHEVROLET CHEVY C2 3P BASE, STD OCUR 5	2009	SI	AMPLIA	2,000,000	220,000		100,000	SI / AMP	SI / AMP	8,324.77
10	COM. MOTOS	LC6PCLJK6X80814855	MO SUZUKI EN125 HURACAN 124CC, STD OCUR 2	2008	SI	AMPLIA	2,000,000	N/A		N/A	SI / AMP	N/A	2,343.09
11	COM. MOTOS	LC6PCLJK6X80814928	MO SUZUKI EN125 HURACAN 124CC, STD OCUR 2	2008	SI	AMPLIA	2,000,000	N/A		N/A	SI / AMP	N/A	2,343.09
12	COM. MOTOS	LC6PCLJK65080814973	MO SUZUKI EN125 HURACAN 124CC, STD OCUR 2	2008	SI	AMPLIA	2,000,000	N/A		N/A	SI / AMP	N/A	2,343.09
13	COM. MOTOS	LC6PCLJK80814984	MO SUZUKI EN125 HURACAN 124CC, STD OCUR 2	2008	SI	AMPLIA	2,000,000	N/A		N/A	SI / AMP	N/A	2,343.09
14	COM. MOTOS	LC6PCLJK6380814972	MO SUZUKI EN125 HURACAN 124CC, STD OCUR 2	2008	SI	AMPLIA	2,000,000	N/A		N/A	SI / AMP	N/A	2,343.09
15	COM. MOTOS	LC6PCLJK6180814985	MO SUZUKI EN125 HURACAN 124CC, STD OCUR 2	2008	SI	AMPLIA	2,000,000	N/A		N/A	SI / AMP	N/A	2,343.09
16	COM. MOTOS	LC6PCLJK6780814943	MO SUZUKI EN125 HURACAN 124CC, STD OCUR 2	2008	SI	AMPLIA	2,000,000	N/A		N/A	SI / AMP	N/A	2,343.09
17	COM. MOTOS	LC6PCLJK6480814947	MO SUZUKI EN125 HURACAN 124CC, STD OCUR 2	2008	SI	AMPLIA	2,000,000	N/A		N/A	SI / AMP	N/A	2,343.09
18	COM. MOTOS	LC6PCLJK6080814945	MO SUZUKI EN125 HURACAN 124CC, STD OCUR 2	2008	SI	AMPLIA	2,000,000	N/A		N/A	SI / AMP	N/A	2,343.09
19	COM. MOTOS	LC6PCLJK6580814899	MO SUZUKI EN125 HURACAN 124CC, STD OCUR 2	2008	SI	AMPLIA	2,000,000	N/A		N/A	SI / AMP	N/A	2,343.09
20	COM. MOTOS	LC6PCLJK6080814931	MO SUZUKI EN125 HURACAN 124CC, STD OCUR 2	2008	SI	AMPLIA	2,000,000	N/A		N/A	SI / AMP	N/A	2,343.09
21	COM. MOTOS	LC6PCLJK6580814858	MO SUZUKI EN125 HURACAN 124CC, STD OCUR 2	2008	SI	AMPLIA	2,000,000	N/A		N/A	SI / AMP	N/A	2,343.09
22	COM. MOTOS	LC6PCLJK6980814930	MO SUZUKI EN125 HURACAN 124CC, STD OCUR 2	2008	SI	AMPLIA	2,000,000	N/A		N/A	SI / AMP	N/A	2,343.09
23	COM. MOTOS	LC6PCLJK6780814924	MO SUZUKI EN125 HURACAN 124CC, STD OCUR 2	2008	SI	AMPLIA	2,000,000	N/A		N/A	SI / AMP	N/A	2,343.09
24	NORMAL	3D4G64783975665919	DODGE JOURNEY SE, AUT OCUR 7	2009	SI	AMPLIA	2,000,000	N/A		N/A	SI / AMP	N/A	2,343.09
25	NORMAL	1GKLVNED7AJ192489	GMOTORS ACADIA VT 4X2, AUT OCUR 8	2010	SI	AMPLIA	2,000,000	280,000		100,000	SI / AMP	SI / AMP	6,033.18
26	CARGA	1FTMF1EW9AKB13627	FORD LOBO SUPER CAB 4X2 4.6L, AUT OCUR 5	2010	SI	AMPLIA	2,000,000	320,000		100,000	SI / AMP	SI / AMP	6,582.56
27	CARGA	1FTMF1EW9AKB13624	FORD LOBO SUPER CAB 4X2 4.6L, AUT OCUR 5	2010	SI	AMPLIA	2,000,000	150,000		100,000	SI / AMP	SI / AMP	7,800.31
28	CARGA	8AFER5ADXB6345071	FORD RANGER L4 XL PICK-UP CREW CAB, STD OCUR 5	2011	SI	AMPLIA	2,000,000	150,000		100,000	SI / AMP	SI / AMP	7,800.31
29	CARGA	8AFER5ADXB6345035	FORD RANGER L4 XL PICK-UP CREW CAB, STD OCUR 5	2011	SI	AMPLIA	2,000,000	150,000		100,000	SI / AMP	SI / AMP	7,800.31
30	COM. MOTOS	3H1PCL1F5CD103810	MO HONDA GL 150 CARGO 149CC, STD OCUR 2	2011	SI	AMPLIA	2,000,000	150,000		100,000	SI / AMP	SI / AMP	7,222.44
31	COM. MOTOS	1TMJLD2194D5109639	MO HONDA GL 150 CARGO 149CC, STD OCUR 2	2013	SI	AMPLIA	2,000,000	N/A		N/A	SI / AMP	N/A	2,132.44
32	COM. MOTOS	1TMJLD2194D5109705	MO HONDA GL 150 CARGO 149CC, STD OCUR 2	2013	SI	AMPLIA	2,000,000	N/A		N/A	SI / AMP	N/A	2,132.44
33	CARGA	3N6CD12332K404300	NISSAN PICK-UP LARGO TIPOCO, AUT OCUR 2	2013	SI	AMPLIA	2,000,000	N/A		N/A	SI / AMP	N/A	2,543.10
34	NORMAL	3G1SE51X795110951	CHEVROLET CHEVY C2 3P BASE, STD OCUR 5	2009	SI	AMPLIA	2,000,000	60,000		100,000	SI / AMP	SI / AMP	6,725.44
35	COM. MOTOS	LC6PCLJK6080814931	MO SUZUKI EN125-2A 124CC, STD OCUR 2	2008	SI	AMPLIA	2,000,000	200,000		100,000	SI / AMP	SI / AMP	4,895.60
36	NORMAL	3G1SE51X5B5106483	CHEVROLET CHEVY C2 3P BASE A/C DH MP3 USB, AUT	2011	SI	AMPLIA	2,000,000	N/A		100,000	SI / AMP	SI / AMP	4,587.44

\$ 161,620

*Esta flotilla solo esta cotizada en Cobertura Amplia

*Se excluye la cobertura de asistencia vial y muerte al conductor en el caso de las motocicletas

*La presente cotizacion incluye: PRIMIA NETA (\$ 121,328.00) DERECHO POLIZA (\$ 18,000.00), I.V.A. (\$ 22,292.48) PRIMIA TOTAL (\$ 161,620.00)

*La cotizacion es por cobertura de 1 año.

"Manifiesto bajo protesta de decir verdad, no encontrarme en ningun supuesto contenido en el articulo 69 y 69-B, del codigo fiscal de la federacion y no estar identificado como EFOOS o EDOS en el portal del SAT o en el diario oficial de la federacion".

Sin otro particular por el momento quedo a sus ordenes

ATENTAMENTE

Norma P. Polanco

LIC. NORMA ALICIA POLANCO MELENDREZ

AGENTE No. MXE006319177A

AXA SEGUROS SA DE CV RFC: ASE-931116-231 (CLAVE OPERENTE 2777)
DOM. PERIFERICO SUR NUM. 3325 PISO 11 COL SAN JERONIMO ACULCO
DELEGACION MAGDALENA CONTRERAS CP. 10400 CD DE MEXICO



SEGUROS EL POTOSI

Atulado.

17 de Diciembre del 2019

SEGUROS POTOSI

AGENCIA: LIC. PATRICIA GARCIA NUÑEZ
 DIRECTORA GENERAL DEL INSTITUTO PAR LA EDUCACION DE
 LOS SUJULTOS INEA
 PRESENTE

"Manifiesto bajo protesta de decir verdad, no encontrarme en ningun supuesto contenido en el articulo 69 Y 69-B, del codigo fiscal de la federacion y no estar identificado como EFOS o EDOS en el portal del SAT o en el diario oficial de la de la Federacion"

derivado a su solicitud envio la presente cotizacion en relacion a las necesidades del area

SERIE	MODELO	DESCRIPCIÓN / OCUPANTES	USO	DESCRIPCIÓN COBERTURA		DEDUCIBLE		PRIMA NETA	GASTOS LEGALES	ASISTENCIA VIAL
				RC	MUERTE ACC	GM	RC			
3N6CD128S1K031807	2001	NISSAN PICK-UP LARGO TIPICO DH, STD OCUP. 2	CARGA	AMPLIA	100,000	2,500,000	60,000	6,350.00	AMPARADO	AMPARADO
8AFD150D9861884856	2008	FORD RANGER L4 XL PICK-UP CREW CAB, STD OCUP. 5	CARGA	AMPLIA	100,000	2,500,000	150,000	6,200.25	AMPARADO	AMPARADO
8AFD150D9861884442	2008	FORD RANGER L4 XL PICK-UP CREW CAB, STD OCUP. 5	CARGA	AMPLIA	100,000	2,500,000	150,000	6,200.25	AMPARADO	AMPARADO
8AFD150D7861884424	2008	FORD RANGER L4 XL PICK-UP CREW CAB, STD OCUP. 5	CARGA	AMPLIA	100,000	2,500,000	150,000	6,200.25	AMPARADO	AMPARADO
8AFD150DX861884417	2008	FORD RANGER L4 XL PICK-UP CREW CAB, STD OCUP. 5	CARGA	AMPLIA	100,000	2,500,000	150,000	6,200.25	AMPARADO	AMPARADO
8AFD150D9861882193	2008	FORD RANGER L4 XL PICK-UP CREW CAB, STD OCUP. 5	CARGA	AMPLIA	100,000	2,500,000	150,000	6,200.25	AMPARADO	AMPARADO
8AFD150D986176023	2008	FORD RANGER L4 XL PICK-UP CREW CAB, STD OCUP. 5	CARGA	AMPLIA	100,000	2,500,000	150,000	6,200.25	AMPARADO	AMPARADO
3FEK136L38MA36999	2008	CS FORD F-350 CHASIS CABINA XL S.D 5.4, STD OCUP. 2	CARGA	AMPLIA	100,000	2,500,000	100,000	6,200.25	AMPARADO	AMPARADO
3G1S8E1XK895110957	2009	CHEVROLET CHEVY C2 3P BASE, STD OCUP. 5	NORMAL	AMPLIA	60,000	2,500,000	60,000	7,910.18	AMPARADO	AMPARADO
LC6PCJK6280814855	2008	MO SUZUKI EN125 HURACAN 124CC, STD OCUP. 2	COMERCIAL MOTOS	AMPLIA	200,000	2,500,000	200,000	4,131.15	AMPARADO	AMPARADO
LC6PCJK6280814928	2008	MO SUZUKI EN125 HURACAN 124CC, STD OCUP. 2	COMERCIAL MOTOS	AMPLIA	200,000	2,500,000	200,000	1,850.16	AMPARADO	AMPARADO
LC6PCJK6580814973	2008	MO SUZUKI EN125 HURACAN 124CC, STD OCUP. 2	COMERCIAL MOTOS	AMPLIA	200,000	2,500,000	200,000	1,850.16	AMPARADO	AMPARADO
LC6PCJK680814984	2008	MO SUZUKI EN125 HURACAN 124CC, STD OCUP. 2	COMERCIAL MOTOS	AMPLIA	200,000	2,500,000	200,000	1,850.16	AMPARADO	AMPARADO
LC6PCJK6380814972	2008	MO SUZUKI EN125 HURACAN 124CC, STD OCUP. 2	COMERCIAL MOTOS	AMPLIA	200,000	2,500,000	200,000	1,850.16	AMPARADO	AMPARADO
LC6PCJK6680814985	2008	MO SUZUKI EN125 HURACAN 124CC, STD OCUP. 2	COMERCIAL MOTOS	AMPLIA	200,000	2,500,000	200,000	1,850.16	AMPARADO	AMPARADO
LC6PCJK65780814943	2008	MO SUZUKI EN125 HURACAN 124CC, STD OCUP. 2	COMERCIAL MOTOS	AMPLIA	200,000	2,500,000	200,000	1,850.16	AMPARADO	AMPARADO
LC6PCJK6480814947	2008	MO SUZUKI EN125 HURACAN 124CC, STD OCUP. 2	COMERCIAL MOTOS	AMPLIA	200,000	2,500,000	200,000	1,850.16	AMPARADO	AMPARADO
LC6PCJK680814945	2008	MO SUZUKI EN125 HURACAN 124CC, STD OCUP. 2	COMERCIAL MOTOS	AMPLIA	200,000	2,500,000	200,000	1,850.16	AMPARADO	AMPARADO
LC6PCJK6580814889	2008	MO SUZUKI EN125 HURACAN 124CC, STD OCUP. 2	COMERCIAL MOTOS	AMPLIA	200,000	2,500,000	200,000	1,850.16	AMPARADO	AMPARADO
LC6PCJK680814931	2008	MO SUZUKI EN125 HURACAN 124CC, STD OCUP. 2	COMERCIAL MOTOS	AMPLIA	200,000	2,500,000	200,000	1,850.16	AMPARADO	AMPARADO
LC6PCJK6680814858	2008	MO SUZUKI EN125 HURACAN 124CC, STD OCUP. 2	COMERCIAL MOTOS	AMPLIA	200,000	2,500,000	200,000	1,850.16	AMPARADO	AMPARADO
LC6PCJK680814930	2008	MO SUZUKI EN125 HURACAN 124CC, STD OCUP. 2	COMERCIAL MOTOS	AMPLIA	200,000	2,500,000	200,000	1,850.16	AMPARADO	AMPARADO
LC6PCJK6780814926	2008	MO SUZUKI EN125 HURACAN 124CC, STD OCUP. 2	COMERCIAL MOTOS	AMPLIA	200,000	2,500,000	200,000	1,850.16	AMPARADO	AMPARADO
3D4GG47B99T5666919	2009	DODGE JOURNEY SE, AUT OCUP. 7	NORMAL	AMPLIA	250,000	2,500,000	250,000	1,850.16	AMPARADO	AMPARADO
1GKLVED7A7J22489	2010	GMOTORS ACADIA V/T 4X2, AUT OCUP. 8	NORMAL	AMPLIA	280,000	2,500,000	280,000	5,680.15	AMPARADO	AMPARADO
1FTMF1EWSA136627	2010	FORD LOBO SUPER CAB 4X2 4.6L, AUT OCUP. 5	CARGA	AMPLIA	320,000	2,500,000	320,000	5,920.19	AMPARADO	AMPARADO
1FTMF1EWSA136624	2010	FORD LOBO SUPER CAB 4X2 4.6L, AUT OCUP. 5	CARGA	AMPLIA	150,000	2,500,000	150,000	7,115.20	AMPARADO	AMPARADO
8AFERKDXK6645071	2011	FORD RANGER L4 XL PICK-UP CREW CAB, STD OCUP. 5	CARGA	AMPLIA	150,000	2,500,000	150,000	7,115.20	AMPARADO	AMPARADO
8AFERKDXK6645085	2011	FORD RANGER L4 XL PICK-UP CREW CAB, STD OCUP. 5	CARGA	AMPLIA	150,000	2,500,000	150,000	6,820.19	AMPARADO	AMPARADO
3H1PC1F6CD103810	2011	MO HONDA GL 150 CARGO 149CC, STD OCUP. 2	CARGA	AMPLIA	150,000	2,500,000	150,000	6,820.10	AMPARADO	AMPARADO
LTMJD29494816689	2013	MO HONDA GL 150 CARGO 149CC, STD OCUP. 2	COMERCIAL MOTOS	AMPLIA	150,000	2,500,000	150,000	1,798.50	AMPARADO	AMPARADO
LTMJD29494816690	2013	MO HONDA GL 150 CARGO 149CC, STD OCUP. 2	COMERCIAL MOTOS	AMPLIA	150,000	2,500,000	150,000	1,798.50	AMPARADO	AMPARADO
LTMJD294948166705	2013	MO HONDA GL 150 CARGO 149CC, STD OCUP. 2	COMERCIAL MOTOS	AMPLIA	150,000	2,500,000	150,000	1,997.33	AMPARADO	AMPARADO



m.m.x

SEGUROS EL POTOSI

Atulado.

2002	2009	2008	2011	CARGA	AMPLIA	AMPLIA	AMPLIA	AMPLIA	AMPLIADO	AMPLIADO	AMPLIADO
3N6GD	3G1SE	LC6PC	3G1SE	NISSAN PICK-UP LARGO TIPICO, AUT OC	AMPLIA	AMPLIA	AMPLIA	AMPLIA	100,000	5,740.28	AMPARADO
3G1SE	3G1SE	3G1SE	3G1SE	CHEVROLET CHEVY C2 3P BASE, STD C	AMPLIA	AMPLIA	AMPLIA	AMPLIA	100,000	3,920.30	AMPARADO
3G1SE	3G1SE	3G1SE	3G1SE	MO SUZUKI EN125-2A 124CC, STD OCUP. 2	AMPLIA	AMPLIA	AMPLIA	AMPLIA	100,000	1,997.15	AMPARADO
3G1SE	3G1SE	3G1SE	3G1SE	CHEVROLET CHEVY C2 3P BASE A/AC DH MP3 USB, AUT NORMAL	AMPLIA	AMPLIA	AMPLIA	AMPLIA	100,000	3,915.43	AMPARADO

IMPORTE TOTAL EN PRIMA NETA

\$142,133.59

Nota: La vigencia es anual a partir de la fecha de contratacion

Prima neta \$ 142,133.59
Derecho de poliza \$ 18,000.00
Subtotal \$ 160,133.59
I.V.A \$ 25,621.37
Importe Total \$ 185,754.96

(Ciento Ochenta y Cinco Mil Setecientos Cincuenta y Cuatro Pesos 96 / 100MN)

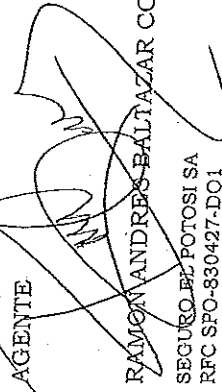
AGENTE

 RAMON ANDRES BALTAZAR CORDOBA
 SEGURO EL POTOSI SA
 RFC SPO-830427-DQ1
 AV. VENUSTIANO CARRANZA # 426 ZONA CENTRO
 SAN LUIS POTOSI, S.L.P. CP. 78000
 CLAVE 3314



PÓLIZA DE SEGURO DE AUTOMÓVILES

PÓLIZA 1140159828 ENDOSO 000000 INCISO 0000

INFORMACIÓN DEL ASEGURADO

INSTITUTO NAYARITA DE EDUCACION PARA ADULTOS

Vigencia Desde las 12:00 P.M. del 21/DIC/2019 Hasta las 12:00 P.M. del 21/DIC/2020

INFORMACIÓN IMPORTANTE

ESTA POLIZA AMPARA 36 INCISOS. SEGUN ESPECIFICACION ADJUNTA

Estimado Asegurado con la finalidad de que conozca los alcances, exclusiones y restricciones con que cuenta el seguro de automóvil que acaba de adquirir, Qualitas Compañía de Seguros, lo invita a que lea sus Condiciones Generales ismas que se adjuntan a esta póliza, o bien, puede usted ingresar a nuestra página Web. <https://www.qualitas.com.mx/portal/web/qualitas/condiciones-generales> o en el RECAS.

Usted puede consultar el folleto que contiene los Derechos de los Asegurados, Contratantes y Beneficiarios en nuestra página de internet (www.qualitas.com.mx), lo anterior con independencia de la entrega física que Qualitas Compañía de Seguros tiene obligación de efectuar de manera directa o bien a través de la persona física o moral que participe en la intermediación o contratación de este seguro.

Artículo 25 de la Ley sobre el Contrato de Seguro. "Si el contenido de la póliza o sus modificaciones no concordaren con la oferta, el Asegurado podrá pedir la rectificación correspondiente dentro de los treinta (30) días que sigan al día en que reciba su póliza, transcurrido ese plazo se consideran aceptadas las estipulaciones de la póliza o de sus modificaciones".

Nuestra Unidad Especializada de Atención a Usuarios (UNE), con domicilio en: Boulevard Picacho Ajusco 236, Colonia Jardines de la Montaña, Alcaldía Tlalpan, Ciudad de México, C.P. 14210, horario de atención de Lunes a Viernes de 9:00 a.m. a 6:00 p.m., teléfono (55) 5002 5500, correo electrónico: uauif@qualitas.com.mx

Comisión Nacional para la Protección y Defensa de los Usuarios de Servicios Financieros (CONDUSEF), Avenida Insurgentes Sur #762, Colonia del Valle, Ciudad de México, C.P. 03100. Teléfono (55) 5340 0999 y (800) 999 80 80. Página Web www.condusef.gob.mx; correo electrónico: asesoria@condusef.gob.mx

Qualitas Compañía de Seguros, S.A. de C.V. (en lo sucesivo La Compañía), asegura de acuerdo a las Condiciones Generales y Especiales de esta Póliza, el vehículo contra pérdidas o daños causados por cualquiera de los riesgos que se enumeran y que el Asegurado haya contratado, en testimonio de lo cual, La Compañía firma la presente.

Consulta de Significado de Abreviaturas en nuestra página Web: www.qualitas.com.mx

OFICINA DE ATENCIÓN DE SERVICIO

Oficina: TEPIC NAYARIT
Domicilio: AV. DEL VALLE #75 C.P.:63157
Colonia: FRACC. CD. DEL VALLE
Teléfono: (311) 133-4775 FAX: (311) 210-3588
De Lunes a Viernes de 8:30 a. m. a 6:30 p.m.

Canal de Venta Teléfono: 311-138-0079
Agente: 62284 OSCAR HUMBERTO CONTRERAS ARJONA

PÓLIZA DE SEGURO DE AUTOMÓVILES

PÓLIZA ENDOSO INCISO
1140159828 000000 0000

INFORMACIÓN DEL ASEGURADO

INSTITUTO NAYARITA DE EDUCACION PARA ADULTOS

Vigencia Desde las 12:00 P.M. del 21/DIC/2019 Hasta las 12:00 P.M. del 21/DIC/2020

INFORMACIÓN IMPORTANTE

ESTA POLIZA AMPARA 36 INCISOS. SEGUN ESPECIFICACION ADJUNTA

En cumplimiento a lo dispuesto en el artículo 202 de la Ley de Instituciones de Seguros y de Fianzas, la documentación contractual y la nota técnica que integran este producto de seguro, quedaron registradas ante la Comisión Nacional de Seguros y Fianzas a partir del día 14 de diciembre de 2015 con el No. CNSF-S0046-0476-2015 / CONDUSEF-001441-02

En cumplimiento a lo dispuesto en el artículo 202 de la Ley de Instituciones de Seguros y de Fianzas, la documentación contractual y la nota técnica que integran este producto de seguro, quedaron registradas ante la Comisión Nacional de Seguros y Fianzas a partir del día 14 de diciembre de 2015 con el No. CNSF-S0046-0476-2015 / CONDUSEF-001441-02

En cumplimiento a lo dispuesto en el artículo 202 de la Ley de Instituciones de Seguros y de Fianzas, la documentación contractual y la nota técnica que integran este producto de seguro, quedaron registradas ante la Comisión Nacional de Seguros y Fianzas a partir del día 14 de diciembre de 2015 con el No. CNSF-S0046-0476-2015 / CONDUSEF-001441-02

En cumplimiento a lo dispuesto en el artículo 202 de la Ley de Instituciones de Seguros y de Fianzas, la documentación contractual y la nota técnica que integran este producto de seguro, quedaron registradas ante la Comisión Nacional de Seguros y Fianzas a partir del día 10 de junio de 2019 con el numero CNSF-S0046-0258-2019 / CONDUSEF-001439-02

En cumplimiento a lo dispuesto en el artículo 202 de la Ley de Instituciones de Seguros y de Fianzas, la documentación contractual y la nota técnica que integran este producto de seguro, quedaron registradas ante la Comisión Nacional de Seguros y Fianzas a partir del día 12 de agosto de 2019 con el No. CNSF-S0046-0348-2019 / CONDUSEF-002429-03

En cumplimiento a lo dispuesto en el artículo 202 de la Ley de Instituciones de Seguros y de Fianzas, la documentación contractual y la nota técnica que integran este producto de seguro, quedaron registradas ante la Comisión Nacional de Seguros y Fianzas a partir del día 14 de agosto de 2019 con el numero CNSF-S0046-0279-2019 / CONDUSEF-001585-02

En cumplimiento a lo dispuesto en el artículo 202 de la Ley de Instituciones de Seguros y de Fianzas, la documentación contractual y la nota técnica que integran este producto de seguro, quedaron registradas ante la Comisión Nacional de Seguros y Fianzas a partir del día 14 de agosto de 2019 con el numero CNSF-S0046-0279-2019 / CONDUSEF-001585-02

OFICINA DE ATENCIÓN DE SERVICIO

Oficina: TEPIC NAYARIT
Domicilio: AV. DEL VALLE #75 C.P.:63157
Colonia: FRACC. CD. DEL VALLE
Teléfono: (311) 133-4775 FAX: (311) 210-3588
De Lunes a Viernes de 8:30 a. m. a 6:30 p.m.

Cáanal de Venta Teléfono: 311-138-0079
Agente: 62284 OSCAR HUMBERTO CONTRERAS ARJONA

RENUEVA A: 1140149181

PLAN: AMPLIA

PÓLIZA DE SEGURO DE AUTOMÓVILES

PÓLIZA 1140159828 ENDOSO 000000 INCISO 0003

INFORMACIÓN DEL ASEGURADO

INSTITUTO NAYARITA DE EDUCACION PARA ADULTOS

Domicilio: PADRE MEJIA Número : 68

C.P.: 63000 Municipio :TEPIC

Estado :NAYARIT

R.F.C.: INE-000506-574

Colonia: CENTRO

DESCRIPCIÓN DEL VEHÍCULO ASEGURADO

13064 FORD RANGER L4 XL PICK-UP CREW CAB. STD.

Tipo: Camiones-Panel

Modelo: 2008

Color:

Ocupantes: 05

Serie: 8AFDT50D986183442

Motor:

Placas: PE65401

Vigencia

Desde las 12:00 P.M. del 21/DIC/2019

Hasta las 12:00 P.M. del 21/DIC/2020

Fecha Vencimiento del pago

04/ENE/2020

Plazo de Pago: 14 dias

Uso: CARGA

Servicio: PARTICULAR

Movimiento: ALTA

COBERTURAS CONTRATADAS

SUMA ASEGURADA

DEDUCIBLE

PRIMAS

Daños Materiales	\$ 74,000	5 %	2,561.26
Robo Total	\$ 74,000	10 %	344.05
Responsabilidad Civil por Daños a Terceros	\$ 3,000,000 Por Evento		3,363.19
Gastos Médicos Ocupantes	\$ 150,000 Por Evento		350.61
Gastos Legales	Amparado		401.10
Asistencia Vial Quálitas	Amparado		411.12
Muerte del Conductor por Acc. Automovilístico	\$ 100,000		120.33

Servicios de Asistencia Vial: D.F. y Area Metropolitana : 55 55 3300 4534 ; Interior de la República : 800 253 0553

MONEDA

PESOS

Forma de Pago:

CONTADO

Prima Neta 5,154.58

Tasa Financiamiento -103.09

Gastos por Expedición 460.00

Exclusivo para reporte de Siniestros

800-288-6700

800-800-2880

Subtotal 5,511.49

Bilingual attention

English

800-062-0840

バイリンガルサービス

日本語

800-062-0841

I.V.A. 16 % 881.84

IMPORTE TOTAL. 6,393.33

Tarifa Aplicada: 19123399

El asegurado recibe la impresión de la póliza con las condiciones generales aplicables (QJ/01 1119-LC) mismas que además puede consultar e imprimir en nuestra página www.quallitas.com.mx

TEPIC, NAYARIT.

A 20 DE DICIEMBRE DE 2019

Póliza de Seguro registrada en el RECAS con el número CONDUSEF-001441-02

Funcionario Autorizado.

RE NUEVA A: 1140149181

PLAN: AMPLIA

PÓLIZA DE SEGURO DE AUTOMÓVILES

PÓLIZA 1140159828 ENDOSO 000000 INCISO 0004

INFORMACIÓN DEL ASEGURADO

INSTITUTO NAYARITA DE EDUCACION PARA ADULTOS

Domicilio: PADRE MEJIA Número : 68

R.F.C.: INE-000506-574

C.P.: 63000 Municipio :TEPIC

Estado :NAYARIT

Colonia: CENTRO

DESCRIPCIÓN DEL VEHÍCULO ASEGURADO

13064 FORD RANGER L4 XL PICK-UP CREW CAB. STD.

Tipo: Camiones-Panel

Modelo: 2008

Color:

Ocupantes: 05

Serie: 8AFDT50D786183424

Motor:

Placas: PE65402

Vigencia

Desde las 12:00 P.M. del 21/DIC/2019

Hasta las 12:00 P.M. del 21/DIC/2020

Fecha Vencimiento del pago

04/ENE/2020

Plazo de Pago: 14 días

Uso: CARGA

Servicio: PARTICULAR

Movimiento: ALTA

COBERTURAS CONTRATADAS

SUMA ASEGURADA

DEDUCIBLE

PRIMAS

COBERTURAS CONTRATADAS	SUMA ASEGURADA	DEDUCIBLE	PRIMAS
Daños Materiales	\$ 74,000	5 %	2,561.26
Robo Total	\$ 74,000	10 %	344.05
Responsabilidad Civil por Daños a Terceros	\$ 3,000,000 Por Evento		3,363.19
Gastos Médicos Ocupantes	\$ 150,000 Por Evento		350.61
Gastos Legales	Amparado		401.10
Asistencia Vial Qualitas	Amparado		411.12
Muerte del Conductor por Acc. Automovilístico	\$ 100,000		120.33

Servicios de Asistencia Vial: D.F. y Area Metropolitana : 55 55 3300 4534 ; Interior de la República : 800 253 0553

MONEDA

PESOS

Forma de Pago:
CONTADO

Prima Neta 5,154.58
Tasa Financiamiento -103.09
Gastos por Expedición 460.00

Exclusivo para reporte de Siniestros

800-288-6700

800-800-2880

Subtotal 5,511.49

Bilingual attention

English

800-062-0840

バイリンガルサービス

日本語

800-062-0841

I.V.A. 16 % 881.84

IMPORTE TOTAL. 6,393.33

Tarifa Aplicada: 19123399

El asegurado recibe la impresión de la póliza con las condiciones generales aplicables (QJ/01 1119-LC) mismas que además puede consultar e imprimir en nuestra página www.qualitas.com.mx

TEPIC, NAYARIT.
A 20 DE DICIEMBRE DE 2019

Póliza de Seguro registrada en el RECAS con el número CONDUSEF-001441-02

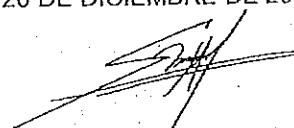
Funcionario Autorizado

RENEVA A: 1140149181 PLAN: AMPLIA

PÓLIZA DE SEGURO DE AUTOMÓVILES

PÓLIZA 1140159828 ENDOSO 000000 INCISO 0005

INFORMACIÓN DEL ASEGURADO

INSTITUTO NAYARITA DE EDUCACION PARA ADULTOS
 Domicilio: PADRE MEJIA Número : 68 R.F.C.: INE-000506-574
 C.P.: 63000 Municipio :TEPIC Estado :NAYARIT Colonia: CENTRO

DESCRIPCIÓN DEL VEHICULO ASEGURADO

13064 FORD RANGER L4 XL PICK-UP CREW CAB. STD.
 Tipo: Camiones-Panel Modelo: 2008 Color: Ocupantes: 05
 Serie: 8AFDT50DX86183417 Motor: Placas: PE65403

Vigencia Desde las 12:00 P.M. del 21/DIC/2019 Hasta las 12:00 P.M. del 21/DIC/2020	Fecha Vencimiento del pago 04/ENE/2020 Plazo de Pago: 14 dias	Uso: CARGA Servicio: PARTICULAR Movimiento: ALTA
---	--	---

COBERTURAS CONTRATADAS	SUMA ASEGURADA	DEDUCIBLE	PRIMAS
Daños Materiales	\$ 74,000	5 %	2,561.26
Robo Total	\$ 74,000	10 %	344.05
Responsabilidad Civil por Daños a Terceros	\$ 3,000,000 Por Evento		3,363.19
Gastos Médicos Ocupantes	\$ 150,000 Por Evento		350.61
Gastos Legales	Amparado		401.10
Asistencia Vial Qualitas	Amparado		411.12
Muerte del Conductor por Acc. Automovilístico	\$ 100,000		120.33

Servicios de Asistencia Vial: D.F. y Area Metropolitana : 55 55 3300 4534 ; Interior de la República : 800 253 0553

MONEDA PESOS

Forma de Pago:
CONTADO

Exclusivo para reporte de Siniestros 800-288-6700
800-800-2880

Bilingual attention English 800-062-0840
バイリンガルサービス 日本語 800-062-0841

Tarifa Aplicada: 19123399
El asegurado recibe la impresión de la póliza con las condiciones generales aplicables (QJ/01 1119-LC) mismas que además puede consultar e imprimir en nuestra página www.qualitas.com.mx

Prima Neta	5,154.58
Tasa Financiamiento	-103.09
Gastos por Expedición	460.00
Subtotal	5,511.49
I.V.A. 16 %	881.84
IMPORTE TOTAL.	6,393.33

TEPIC, NAYARIT.
A 20 DE DICIEMBRE DE 2019

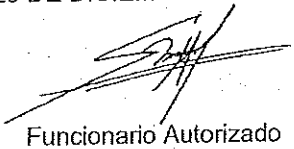

Funcionario Autorizado

Póliza de Seguro registrada en el RECAS con el número CONDUSEF-001441-02

RENEVA A: 1140149181	PLAN: AMPLIA
----------------------	--------------

PÓLIZA DE SEGURO DE AUTOMÓVILES

PÓLIZA 1140159828	ENDOSO 000000	INCISO 0006
----------------------	------------------	----------------

INFORMACIÓN DEL ASEGURADO

INSTITUTO NAYARITA DE EDUCACION PARA ADULTOS		R.F.C.: INE-000506-574
Domicilio: PADRE MEJIA Número : 68		Colonia: CENTRO
C.P.: 63000 Municipio :TEPIC	Estado :NAYARIT	

DESCRIPCIÓN DEL VEHÍCULO ASEGURADO

13064 FORD RANGER L4 XL PICK-UP CREW CAB. STD.			
Tipo: Camiones-Panel	Modelo: 2008	Color:	Ocupantes: 05
Serie: 8AFDT50D986182193	Motor:		Placas: PE65404

Vigencia Desde las 12:00 P.M. del 21/DIC/2019 Hasta las 12:00 P.M. del 21/DIC/2020	Fecha Vencimiento del pago 04/ENE/2020 Plazo de Pago: 14 días	Uso: CARGA Servicio: PARTICULAR Movimiento: ALTA
---	--	---

COBERTURAS CONTRATADAS	SUMA ASEGURADA	DEDUCIBLE	PRIMAS
Daños Materiales	\$ 74,000	5 %	2,561.26
Robo Total	\$ 74,000	10 %	344.05
Responsabilidad Civil por Daños a Terceros	\$ 3,000,000 Por Evento		3,363.19
Gastos Médicos Ocupantes	\$ 150,000 Por Evento		350.61
Gastos Legales	Amparado		401.10
Asistencia Vial Qualitas	Amparado		411.12
Muerte del Conductor por Acc. Automovilístico	\$ 100,000		120.33

Servicios de Asistencia Vial: D.F. y Area Metropolitana : 55 55 3300 4534 ; Interior de la República : 800 253 0553

Forma de Pago: CONTADO	MONEDA: PESOS
Exclusivo para reporte de Siniestros 800-288-6700 800-800-2880	Prima Neta : 5,154.58 Tasa Financiamiento -103.09 Gastos por Expedición 460.00
Bilingual attention English 800-062-0840 バイリンガルサービス 日本語 800-062-0841	Subtotal 5,511.49 I.V.A. 16 % 881.84
Tarifa Aplicada: 19123399	IMPORTE TOTAL. 6,393.33

El asegurado recibe la impresión de la póliza con las condiciones generales aplicables (QJ/01 1119-LC) mismas que además puede consultar e imprimir en nuestra página www.qualitas.com.mx

Póliza de Seguro registrada en el RECAS con el número.CONDUSEF-001441-02

 TEPIC, NAYARIT.
 A 20-DE DICIEMBRE DE 2019

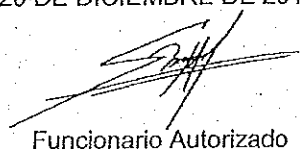
 Funcionario Autorizado

RENUEVA A: 114014918

PLAN: AMPLIA

PÓLIZA DE SEGURO DE AUTOMÓVILES

PÓLIZA 1140159828 ENDOSO 000000 INCISO 0008

INFORMACIÓN DEL ASEGURADO

INSTITUTO NAYARITA DE EDUCACION PARA ADULTOS

Domicilio: PADRE MEJIA Número : 68

R.F.C.: INE-000506-574

C.P.: 63000 Municipio :TEPIC

Estado :NAYARIT

Colonia: CENTRO

DESCRIPCIÓN DEL VEHÍCULO ASEGURADO

13292 CS FORD F-350 CHASIS CABINA XL S.D 5.4. STD.

Tipo: Camiones-Panel

Modelo: 2008

Color:

Ocupantes: 02

Serie: 3FEKF36L38MA36999

Motor:

Placas: PE65406

Vigencia

Desde las 12:00 P.M. del 21/DIC/2019

Hasta las 12:00 P.M. del 21/DIC/2020

Fecha Vencimiento del pago

04/ENE/2020

Plazo de Pago: 14 días

Uso: CARGA

Servicio: PARTICULAR

Movimiento: ALTA

COBERTURAS CONTRATADAS
SUMA ASEGURADA
DEDUCIBLE
PRIMAS

Daños Materiales	\$ 94,000	5 %	1,869.12
Robo Total	\$ 94,000	10 %	1,454.75
Responsabilidad Civil por Daños a Terceros	\$ 3,000,000 Por Evento		5,130.02
Gastos Médicos Ocupantes	\$ 60,000 Por Evento		269.21
Gastos Legales	Amparado		401.10
Asistencia Vial Quálitas	Amparado		411.12
Muerte del Conductor por Acc. Automovilístico	\$ 100,000		120.33

Servicios de Asistencia Vial: D.F. y Area Metropolitana : 55 55 3300 4534 ; Interior de la República : 800 253 0553

MONEDA

PESOS

 Forma de Pago:
 CONTADO

Prima Neta	6,552.26
Tasa Financiamiento	-131.05
Gastos por Expedición	460.00

Exclusivo para reporte de Siniestros

800-288-6700

800-800-2880

Subtotal	6,881.22
I.V.A. 16 %	1,100.99

Bilingual attention

English

800-062-0840

バイリンガルサービス

日本語

800-062-0841

IMPORTE TOTAL. 7,982.21

Tarifa Aplicada: 19123399

 El asegurado recibe la impresión de la póliza con las condiciones generales aplicables (QJ/01 1119-LC) mismas que además puede consultar e imprimir en nuestra página www.qualitas.com.mx

TEPIC, NAYARIT.

A 20 DE DICIEMBRE DE 2019

Póliza de Seguro registrada en el RECAS con el número CONDUSEF-001439-02

 Funcionario Autorizado

RE NUEVA A: 1140149181	PLAN: AMPLIA
------------------------	--------------

PÓLIZA DE SEGURO DE AUTOMÓVILES

PÓLIZA 1140159828 ENDOSO 000000 INCISO 0009

INFORMACIÓN DEL ASEGURADO

INSTITUTO NAYARITA DE EDUCACION PARA ADULTOS

Domicilio: PADRE MEJIA Número : 68

C.P.: 63000 Municipio :TEPIC

Estado :NAYARIT

R.F.C.: INE-000506-574

Colonia: CENTRO

DESCRIPCIÓN DEL VEHÍCULO ASEGURADO

00842 CHEVROLET CHEVY C2 3P BASE. STD.

Tipo: Automoviles Nacionales

Modelo: 2009

Color:

Ocupantes: 05

Serie: 3G1SE51X895110957

Motor:

Placas: RGH9642

Vigencia

Desde las 12:00 P.M. del 21/DIC/2019

Hasta las 12:00 P.M. del 21/DIC/2020

Fecha Vencimiento del pago

04/ENE/2020

Plazo de Pago: 14 días

Uso: NORMAL

Servicio: PARTICULAR

Movimiento: ALTA

COBERTURAS CONTRATADAS

SUMA ASEGURADA

DEDUCIBLE

PRIMAS

Daños Materiales	\$ 31,000	5 %	1,033.53
Robo Total	\$ 31,000	10 %	48.49
Responsabilidad Civil por Daños a Terceros	\$ 3,000,000 Por Evento		2,347.11
Gastos Médicos Ocupantes	\$ 200,000 Por Evento		439.94
Gastos Legales	Amparado		401.10
Asistencia Vial Qualitas	Amparado		411.12
Muerte del Conductor por Acc. Automovilístico	\$ 100,000		120.33

Para RC en el extranjero, consultar la página www.qualitas.com.mx para imprimir condiciones generales y certificado.

Quedan excluidos todos los riesgos que se amparan mediante este seguro en caso de que la unidad sea utilizada para cualquier servicio de transporte realizado a través de aplicaciones móviles como UBER, CABIFY o similares. Servicios de Asistencia Vial: D.F. y Area Metropolitana : 55 55 3300 4534 ; Interior de la República : 800 253 0553

MONEDA

PESOS

Forma de Pago:
CONTADO

Prima Neta	3,327.73
Tasa Financiamiento	-66.55
Gastos por Expedición	460.00

Exclusivo para reporte de Siniestros

800-288-6700
800-800-2880

Subtotal	3,721.17
I.V.A. 16 %	595.39

Bilingual attention

English

800-062-0840

バイリンガルサービス

日本語

800-062-0841

IMPORTE TOTAL. 4,316.56

Tarifa Aplicada: 19123399

El asegurado recibe la impresión de la póliza con las condiciones generales aplicables (QJ/01 0819-QA) mismas que además puede consultar e imprimir en nuestra página www.qualitas.com.mx

TEPIC, NAYARIT.
A 20 DE DICIEMBRE DE 2019

Póliza de Seguro registrada en el RECAS con el número CONDUSEF-002429-03

Funcionario Autorizado

RENUEVA A: 114014918

PLAN: AMPLIA

PÓLIZA DE SEGURO DE AUTOMÓVILES

PÓLIZA 1140159828
ENDOSO 000000
INCISO 0010

INFORMACIÓN DEL ASEGURADO

INSTITUTO NAYARITA DE EDUCACION PARA ADULTOS

Domicilio: PADRE MEJIA Número : 68

C.P.: 63000 Municipio :TEPIC

Estado :NAYARIT

R.F.C.: INE-000506-574

Colonia: CENTRO

DESCRIPCIÓN DEL VEHÍCULO ASEGURADO

67224 MO SUZUKI EN125 HURACAN 124CC. STD.

Tipo: Motocicletas

Modelo: 2008

Color:

Ocupantes: 1

Serie: LC6PCJK6X80814855

Motor:

Placas: X77GU

Vigencia

Desde las 12:00 P.M. del 21/DIC/2019

Hasta las 12:00 P.M. del 21/DIC/2020

Fecha Vencimiento del pago

04/ENE/2020

Plazo de Pago: 14 dias

Uso: COMERCIAL MOTOS

Servicio: PARTICULAR

Movimiento: ALTA

COBERTURAS CONTRATADAS

SUMA ASEGURADA

DEDUCIBLE

PRIMAS

COBERTURAS CONTRATADAS	SUMA ASEGURADA	DEDUCIBLE	PRIMAS
Daños Materiales	\$ 7,300	10 %	297.87
Robo Total	\$ 7,300	20 %	517.93
Responsabilidad Civil por Daños a Terceros	\$ 3,000,000 Por.Evento	25 uma	699.79
Gastos Legales	Amparado		371.01

Textos: 872 Cambios en las condiciones generales de Motos

MONEDA

PESOS

Forma de Pago:
CONTADO

Prima Neta 1,253.27
Tasa Financiamiento -25.07
Gastos por Expedición 460.00

Exclusivo para reporte de Siniestros

800-288-6700

800-800-2880

Subtotal 1,688.20
I.V.A. 16 % 270.11

Bilingual attention

English

800-062-0840

バイリンガルサービス

日本語

800-062-0841

IMPORTE TOTAL. 1,958.31

Tarifa Aplicada: 19123399

El asegurado recibe la impresión de la póliza con las condiciones generales aplicables (QJ/06 1019-MG) mismas que además puede consultar e imprimir en nuestra página www.qualitas.com.mx

TEPIC, NAYARIT.
A 20 DE DICIEMBRE DE 2019

Póliza de Seguro registrada en el RECAS con el número CONDUSEF-001585-02

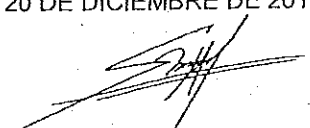
Funcionario Autorizado

RENUEVA A: 1140149181

PLAN: AMPLIA

PÓLIZA DE SEGURO DE AUTOMÓVILES

PÓLIZA ENDOSO INCISO
1140159828 000000 0011

INFORMACIÓN DEL ASEGURADO

INSTITUTO NAYARITA DE EDUCACION PARA ADULTOS

Domicilio: PADRE MEJIA Número : 68

R.F.C.: INE-000506-574

C.P.: 63000 Municipio :TEPIC

Estado :NAYARIT

Colonia: CENTRO

DESCRIPCIÓN DEL VEHÍCULO ASEGURADO

67224 MO SUZUKI EN125 HURACAN 124CC. STD.

Tipo: Motocicletas

Modelo: 2008

Color:

Ocupantes: 1

Serie: LC6PCJK6080814928

Motor:

Placas: X78GU

Vigencia

Desde las 12:00 P.M. del 21/DIC/2019

Hasta las 12:00 P.M. del 21/DIC/2020

Fecha Vencimiento del pago

04/ENE/2020

Plazo de Pago: 14 dias

Uso: COMERCIAL MOTOS

Servicio: PARTICULAR

Movimiento: ALTA

COBERTURAS CONTRATADAS

SUMA ASEGURADA

DEDUCIBLE

PRIMAS

Daños Materiales	\$ 7,300	10 %	297.87
Robo Total	\$ 7,300	20 %	517.93
Responsabilidad Civil por Daños a Terceros	\$ 3,000,000 Por Evento	25 uma	699.79
Gastos Legales	Amparado		371.01

Textos: 872 Cambios en las condiciones generales de Motos

MONEDA

PESOS

Forma de Pago:
CONTADO

Exclusivo para reporte de Siniestros

800-288-6700

800-800-2880

Bilingual attention

English

800-062-0840

バイリンガルサービス

日本語

800-062-0841

Tarifa Aplicada: 19123399

El asegurado recibe la impresión de la póliza con las condiciones generales aplicables (QJ/06 1019-MG) mismas que además puede consultar e imprimir en nuestra página www.qualitas.com.mx

Prima Neta 1,253.27
Tasa Financiamiento -25.07
Gastos por Expedición 460.00

Subtotal 1,688.20

I.V.A. 16 % 270.11

IMPORTE TOTAL. 1,958.31

TEPIC, NAYARIT.
A 20 DE DICIEMBRE DE 2019

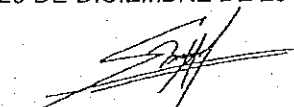
Funcionario Autorizado

Póliza de Seguro registrada en el RECAS con el número CONDUSEF-001585-02

RENUEVA A: 1140149181

PLAN: AMPLIA

PÓLIZA DE SEGURO DE AUTOMÓVILES

PÓLIZA 1140159828
ENDOSO 000000
INCISO 0012

INFORMACIÓN DEL ASEGURADO

INSTITUTO NAYARITA DE EDUCACION PARA ADULTOS

Domicilio: PADRE MEJIA Número : 68

C.P.: 63000 Municipio :TEPIC

Estado :NAYARIT

R.F.C.: INE-000506-574

Colonia: CENTRO

DESCRIPCIÓN DEL VEHÍCULO ASEGURADO

67224 MO SUZUKI EN125 HURACAN 124CC. STD.

Tipo: Motocicletas

Modelo: 2008

Color:

Ocupantes: 1

Serie: LC6PCJK65080814973

Motor:

Placas: X79GU

Vigencia

Desde las 12:00 P.M. del 21/DIC/2019

Hasta las 12:00 P.M. del 21/DIC/2020

Fecha Vencimiento del pago

04/ENE/2020

Plazo de Pago: 14 dias

Uso: COMERCIAL MOTOS

Servicio: PARTICULAR

Movimiento: ALTA

COBERTURAS CONTRATADAS

SUMA ASEGURADA

DEDUCIBLE

PRIMAS

COBERTURAS CONTRATADAS	SUMA ASEGURADA	DEDUCIBLE	PRIMAS
Daños Materiales	\$ 7,300	10 %	297.87
Robo Total	\$ 7,300	20 %	517.93
Responsabilidad Civil por Daños a Terceros	\$ 3,000,000 Por Evento	25 uma	699.79
Gastos Legales	Amparado		371.01

Textos: 872 Cambios en las condiciones generales de Motos

MONEDA

PESOS

Forma de Pago:

CONTADO

Prima Neta

1,253.27

Tasa Financiamiento

-25.07

Gastos por Expedición

460.00

Exclusivo para reporte de Sinlestrros

800-288-6700

800-800-2880

Subtotal

1,688.20

Bilingual attention

English

800-062-0840

バイリンガルサービス

日本語

800-062-0841

I.V.A. 16 %

270.11

IMPORTE TOTAL.

1,958.31

Tarifa Aplicada: 19123399

El asegurado recibe la impresión de la póliza con las condiciones generales aplicables (QJ/06 1019-MG) mismas que además puede consultar e imprimir en nuestra página www.qualitas.com.mx

TEPIC, NAYARIT.

A 20 DE DICIEMBRE DE 2019

Póliza de Seguro registrada en el RECAS con el número CONDUSEF-001585-02

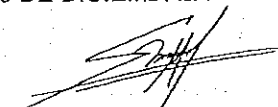

Funcionario Autorizado

RENUEVA A: 114014918	PLAN: AMPLIA
----------------------	--------------

PÓLIZA DE SEGURO DE AUTOMÓVILES

PÓLIZA	ENDOSO	INCISO
1140159828	000000	0013

INFORMACIÓN DEL ASEGURADO

INSTITUTO NAYARITA DE EDUCACION PARA ADULTOS

Domicilio: PADRE MEJIA Número : 68

C.P.: 63000 Municipio :TEPIC

Estado :NAYARIT

R.F.C.: INE-000506-574

Colonia: CENTRO

DESCRIPCIÓN DEL VEHÍCULO ASEGURADO

67224 MO SUZUKI EN125 HURACAN 124CC. STD.

Tipo: Motocicletas

Modelo: 2008

Color:

Ocupantes: 1

Serie: LC6PCJK80814984

Motor:

Placas: X82GU

Vigencia

Desde las 12:00 P.M. del 21/DIC/2019

Hasta las 12:00 P.M. del 21/DIC/2020

Fecha Vencimiento del pago

04/ENE/2020

Plazo de Pago: 14 días

Uso: COMERCIAL MOTOS

Servicio: PARTICULAR

Movimiento: ALTA

COBERTURAS CONTRATADAS
SUMA ASEGURADA
DEDUCIBLE
PRIMAS

Daños Materiales	\$ 7,300	10 %	297.87
Robo Total	\$ 7,300	20 %	517.93
Responsabilidad Civil por Daños a Terceros	\$ 3,000,000 Por Evento	25 uma	699.79
Gastos Legales	Amparado		371.01

Textos: 872 Cambios en las condiciones generales de Motos

MONEDA

PESOS

 Forma de Pago:
 CONTADO

Exclusivo para reporte de Sinistros

800-288-6700

800-800-2880

Bilingual attention

English

800-062-0840

バイリンガルサービス

日本語

800-062-0841

Tarifa Aplicada: 19123399

 El asegurado recibe la impresión de la póliza con las condiciones generales aplicables (QJ/06 1019-MG) mismas que además puede consultar e imprimir en nuestra página www.qualitas.com.mx

Póliza de Seguro registrada en el RECAS con el número CONDUSEF-001585-02

Prima Neta	1,253.27
Tasa Financiamiento	-25.07
Gastos por Expedición	460.00
Subtotal	1,688.20
I.V.A. 16 %	270.11
IMPORTE TOTAL:	1,958.31

A 20 DE DICIEMBRE DE 2019

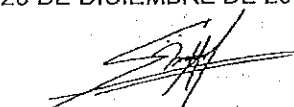
 Funcionario Autorizado

RENUEVA A: 114014918 PLAN: AMPLIA

PÓLIZA DE SEGURO DE AUTOMÓVILES

PÓLIZA 1140159828 ENDOSO 000000 INCISO 0014

INFORMACIÓN DEL ASEGURADO

INSTITUTO NAYARITA DE EDUCACION PARA ADULTOS

Domicilio: PADRE MEJIA Número : 68

C.P.: 63000 Municipio :TEPIC

Estado :NAYARIT

R.F.C.: INE-000506-574

Colonia: CENTRO

DESCRIPCIÓN DEL VEHÍCULO ASEGURADO

67224 MO SUZUKI EN125 HURACAN 124CC. STD.

Tipo: Motocicletas

Modelo: 2008

Color:

Ocupantes: 1

Serie: LC6PCJK6380814972

Motor:

Placas: X83GU

Vigencia

Desde las 12:00 P.M. del 21/DIC/2019

Hasta las 12:00 P.M. del 21/DIC/2020

Fecha Vencimiento del pago

04/ENE/2020

Plazo de Pago: 14 días

Uso: COMERCIAL MOTOS

Servicio: PARTICULAR

Movimiento: ALTA

COBERTURAS CONTRATADAS

SUMA ASEGURADA

DÉDUCIBLE

PRIMAS

Daños Materiales	\$ 7,300	10 %	297.87
Robo Total	\$ 7,300	20 %	517.93
Responsabilidad Civil por Daños a Terceros	\$ 3,000,000 Por Evento	25 uma	699.79
Gastos Legales	Amparado		371.01

Textos: 872 Cambios en las condiciones generales de Motos

MONEDA

PESOS

Forma de Pago:
CONTADO

Prima Neta 1,253.27
Tasa Financiamiento -25.07
Gastos por Expedición 460.00

Exclusivo para reporte de Siniestros

800-288-6700
800-800-2880

Subtotal 1,688.20
I.V.A. 16 % 270.11

Bilingual attention

English

800-062-0840

バイリンガルサービス

日本語

800-062-0841

IMPORTE TOTAL. 1,958.31

Tarifa Aplicada: 19123399

El asegurado recibe la impresión de la póliza con las condiciones generales aplicables (QJ/06 1019-MG) mismas que además puede consultar e imprimir en nuestra página www.qualitas.com.mx

TEPIC, NAYARIT.
A 20 DE DICIEMBRE DE 2019

Póliza de Seguro registrada en el RECAS con el número CONDUSEF-001585-02

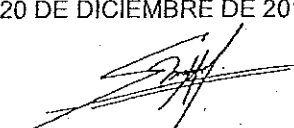
Funcionario Autorizado

RENUEVA A: 114014918

PLAN: AMPLIA

PÓLIZA DE SEGURO DE AUTOMÓVILES

PÓLIZA ENDOSO INCISO
1140159828 000000 0015

INFORMACIÓN DEL ASEGURADO

INSTITUTO NAYARITA DE EDUCACION PARA ADULTOS

Domicilio: PADRE MEJIA Número : 68

C.P.: 63000 Municipio :TEPIC

Estado :NAYARIT

R.F.C.: INE-000506-574

Colonia: CENTRO

DESCRIPCIÓN DEL VEHÍCULO ASEGURADO

67224 MO SUZUKI EN125 HURACAN 124CC. STD.

Tipo: Motocicletas

Modelo: 2008

Color:

Ocupantes: 1

Serie: LC6PCJK6180814985

Motor:

Placas: X84GU

Vigencia

Desde las 12:00 P.M. del 21/DIC/2019

Hasta las 12:00 P.M. del 21/DIC/2020

Fecha Vencimiento del pago

04/ENE/2020

Plazo de Pago: 14 días

Uso: COMERCIAL MOTOS

Servicio: PARTICULAR

Movimiento: ALTA

COBERTURAS CONTRATADAS

SUMA ASEGURADA

DEDUCIBLE

PRIMAS

COBERTURAS CONTRATADAS	SUMA ASEGURADA	DEDUCIBLE	PRIMAS
Daños Materiales	\$ 7,300	10 %	297.87
Robo Total	\$ 7,300	20 %	517.93
Responsabilidad Civil por Daños a Terceros	\$ 3,000,000 Por Evento	25 uma	699.79
Gastos Legales	Amparado		371.01

Textos: 872 Cambios en las condiciones generales de Motos

MONEDA

PESOS

Forma de Pago:
CONTADO

Exclusivo para reporte de Siniestros

800-288-6700

800-800-2880

Bilingual attention

English

800-062-0840

バイリンガルサービス

日本語

800-062-0841

Tarifa Aplicada: 19123399

El asegurado recibe la impresión de la póliza con las condiciones generales aplicables (QJ/06 1019-MG) mismas que además puede consultar e imprimir en nuestra página www.qualitas.com.mx

Póliza de Seguro registrada en el RECAS con el número CONDUSEF-001585-02

Prima Neta	1,253.27
Tasa Financiamiento	-25.07
Gastos por Expedición	460.00
Subtotal	1,688.20
I.V.A. 16 %	270.11
IMPORTE TOTAL.	1,958.31

TEPIC, NAYARIT.
A 20 DE DICIEMBRE DE 2019

Funcionario Autorizado

RENUEVA A: 1140149181

PLAN: AMPLIA

PÓLIZA DE SEGURO DE AUTOMÓVILES

 PÓLIZA 1140159828
 ENDOSO 000000
 INCISO 0016

INFORMACIÓN DEL ASEGURADO

INSTITUTO NAYARITA DE EDUCACION PARA ADULTOS

Domicilio: PADRE MEJIA Número : 68

C.P.: 63000 Municipio :TEPIC

Estado :NAYARIT

R.F.C.: INE-000506-574

Colonia: CENTRO

DESCRIPCIÓN DEL VEHÍCULO ASEGURADO

67224 MO SUZUKI EN125 HURACAN 124CC. STD.

Tipo: Motocicletas

Modelo: 2008

Color:

Ocupantes: 1

Serie: LC6PCJK6780814943

Motor:

Placas: X85GU

Vigencia

Desde las 12:00 P.M. del 21/DIC/2019

Hasta las 12:00 P.M. del 21/DIC/2020

Fecha Vencimiento del pago

04/ENE/2020

Plazo de Pago: 14 días

Uso: COMERCIAL MOTOS

Servicio: PARTICULAR

Movimiento: ALTA

COBERTURAS CONTRATADAS
SUMA ASEGURADA
DEDUCIBLE
PRIMAS

Daños Materiales	\$ 7,300	10 %	297.87
Robo Total	\$ 7,300	20 %	517.93
Responsabilidad Civil por Daños a Terceros	\$ 3,000,000 Por Evento	25 uma	699.79
Gastos Legales	Amparado		371.01

Textos: 872 Cambios en las condiciones generales de Motos

MONEDA

PESOS

 Forma de Pago:
 CONTADO

Prima Neta	1,253.27
Tasa Financiamiento	-25.07
Gastos por Expedición	460.00

Exclusivo para reporte de Siniestros

800-288-6700

800-800-2880

Bilingual attention

English

800-062-0840

バイリンガルサービス

日本語

800-062-0841

Subtotal	1,688.20
I.V.A. 16 %	270.11

IMPORTE TOTAL.	1,958.31
-----------------------	-----------------

Tarifa Aplicada: 19123399

 El asegurado recibe la impresión de la póliza con las condiciones generales aplicables (QJ/06 1019-MG) mismas que además puede consultar e imprimir en nuestra página www.qualitas.com.mx

Póliza de Seguro registrada en el RECAS con el número CONDUSEF-001585-02

A 20 DE DICIEMBRE DE 2019

 Funcionario Autorizado

RENUEVA A: 114014918	PLAN: AMPLIA
----------------------	--------------

PÓLIZA DE SEGURO DE AUTOMÓVILES

PÓLIZA 1140159828 ENDOSO 000000 INCISO 0017

INFORMACIÓN DEL ASEGURADO

INSTITUTO NAYARITA DE EDUCACION PARA ADULTOS

Domicilio: PADRE MEJIA Número : 68

C.P.: 63000 Municipio :TEPIC

Estado :NAYARIT

R.F.C.: INE-000506-574

Colonia: CENTRO

DESCRIPCIÓN DEL VEHÍCULO ASEGURADO

67224 MO SUZUKI EN125 HURACAN 124CC. STD.

Tipo: Motocicletas

Modelo: 2008

Color:

Ocupantes: 1

Serie: LC6PCJK6480814947

Motor:

Placas: X02GX

Vigencia Desde las 12:00 P.M. del 21/DIC/2019 Hasta las 12:00 P.M. del 21/DIC/2020	Fecha Vencimiento del pago 04/ENE/2020 Plazo de Pago: 14 días	Uso: COMERCIAL MOTOS Servicio: PARTICULAR Movimiento: ALTA
---	--	---

COBERTURAS CONTRATADAS	SUMA ASEGURADA	DEDUCIBLE	PRIMAS
Daños Materiales	\$ 7,300	10 %	297.87
Robo Total	\$ 7,300	20 %	517.93
Responsabilidad Civil por Daños a Terceros	\$ 3,000,000 Por Evento	25 uma	699.79
Gastos Legales	Amparado		371.01

Textos: 872 Cambios en las condiciones generales de Motos

MONEDA	PESOS
**	

Forma de Pago:
CONTADO

Prima Neta	1,253.27
Tasa Financiamiento	-25.07
Gastos por Expedición	460.00

Exclusivo para reporte de Sinistros 800-288-6700
800-800-2880

Subtotal	1,688.20
I.V.A. 16 %	270.11

Bilingual attention English 800-062-0840
バイリンガルサービス 日本語 800-062-0841

IMPORTE TOTAL.	1,958.31
-----------------------	-----------------

Tarifa Aplicada: 19123399
El asegurado recibe la impresión de la póliza con las condiciones generales aplicables (QJ/06 1019-MG) mismas que además puede consultar e imprimir en nuestra página www.qualitas.com.mx

TEPIC, NAYARIT.
A 20 DE DICIEMBRE DE 2019

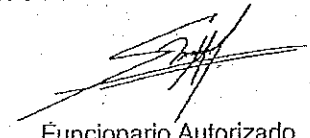

Funcionario Autorizado

Póliza de Seguro registrada en el RECAS con el número CONDUSEF-001585-02

RENEVA A: 114014918	PLAN: AMPLIA
---------------------	--------------

PÓLIZA DE SEGURO DE AUTOMÓVILES

PÓLIZA 1140159828 ENDOSO 000000 INCISO 0019

INFORMACIÓN DEL ASEGURADO

INSTITUTO NAYARITA DE EDUCACION PARA ADULTOS

Domicilio: PADRE MEJIA Número : 68

C.P.: 63000 Municipio :TEPIC

Estado :NAYARIT

R.F.C.: INE-000506-574

Colonia: CENTRO

DESCRIPCIÓN DEL VEHÍCULO ASEGURADO

67224 MO SUZUKI EN125 HURACAN 124CC. STD.

Tipo: Motocicletas

Modelo: 2008

Color:

Ocupantes: 1

Serie: LC6PCJK6580814889

Motor:

Placas: X86GU

Vigencia

Desde las 12:00 P.M. del 21/DIC/2019

Hasta las 12:00 P.M. del 21/DIC/2020

Fecha Vencimiento del pago

04/ENE/2020

Plazo de Pago: 14 días

Uso: COMERCIAL MOTOS

Servicio: PARTICULAR

Movimiento: ALTA

COBERTURAS CONTRATADAS

SUMA ASEGURADA

DEDUCIBLE

PRIMAS

Daños Materiales	\$ 7,300	10 %	297.87
Robo Total	\$ 7,300	20 %	517.93
Responsabilidad Civil por Daños a Terceros	\$ 3,000,000. Por Evento	25 uma	699.79
Gastos Legales	Amparado		371.01

Textos: 872 Cambios en las condiciones generales de Motos

MONEDA

PESOS

Forma de Pago:
CONTADO

Prima Neta 1,253.27
Tasa Financiamiento -25.07
Gastos por Expedición 460.00

Exclusivo para reporte de Siniestros

800-288-6700
800-800-2880

Subtotal 1,688.20
I.V.A. 16 % 270.11

Bilingual attention English 800-062-0840
バイリンガルサービス 日本語 800-062-0841

IMPORTE TOTAL. 1,958.31

Tarifa Aplicada: 19123399

El asegurado recibe la impresión de la póliza con las condiciones generales aplicables (QJ/06 1019-MG) mismas que además puede consultar e imprimir en nuestra página www.qualitas.com.mx

TEPIC, NAYARIT.
A 20 DE DICIEMBRE DE 2019

Póliza de Seguro registrada en el RECAS con el número CONDUSEF-001585-02

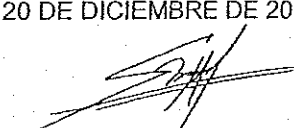
Funcionario Autorizado

RENUEVA A: 114014918

PLAN: AMPLIA

PÓLIZA DE SEGURO DE AUTOMÓVILES

PÓLIZA 1140159828 ENDOSO 000000 INCISO 0020

INFORMACIÓN DEL ASEGURADO

INSTITUTO NAYARITA DE EDUCACION PARA ADULTOS

Domicilio: PADRE MEJIA Número : 68

C.P.: 63000 Municipio :TEPIC

Estado :NAYARIT

R.F.C.: INE-000506-574

Colonia: CENTRO

DESCRIPCIÓN DEL VEHÍCULO ASEGURADO

67224 MO SUZUKI EN125 HURACAN 124CC. STD.

Tipo: Motocicletas

Modelo: 2008

Color:

Ocupantes: 1

Serie: LC6PCJK6080814931

Motor:

Placas: X88GU

Vigencia

Desde las 12:00 P.M. del 21/DIC/2019

Hasta las 12:00 P.M. del 21/DIC/2020

Fecha Vencimiento del pago

04/ENE/2020

Plazo de Pago: 14 días

Uso: COMERCIAL MOTOS

Servicio: PARTICULAR

Movimiento: ALTA

COBERTURAS CONTRATADAS

SUMA ASEGURADA

DEDUCIBLE

PRIMAS

Daños Materiales	\$ 7,300	10 %	297.87
Robo Total	\$ 7,300	20 %	517.93
Responsabilidad Civil por Daños a Terceros	\$ 3,000,000 Por Evento	25 uma	699.79
Gastos Legales	Amparado		371.01

Textos: 872 Cambios en las condiciones generales de Motos

MONEDA

PESOS

Forma de Pago:

CONTADO

Exclusivo para reporte de Sinistros

800-288-6700

800-800-2880

Bilingual attention

English

800-062-0840

バイリンガルサービス

日本語

800-062-0841

Tarifa Aplicada: 19123399

El asegurado recibe la impresión de la póliza con las condiciones generales aplicables (QJ/06 1019-MG) mismas que además puede consultar e imprimir en nuestra página www.qualitas.com.mx

Póliza de Seguro registrada en el RECAS con el número CONDUSEF-001585-02

Prima Neta	1,253.27
Tasa Financiamiento	-25.07
Gastos por Expedición	460.00
Subtotal	1,688.20
I.V.A. 16 %	270.11
IMPORTE TOTAL.	1,958.31

TEPIC, NAYARIT.
A 20 DE DICIEMBRE DE 2019

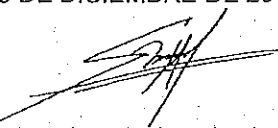

Funcionario Autorizado

RE NUEVA A: 114014918

PLAN: AMPLIA

PÓLIZA DE SEGURO DE AUTOMÓVILES

PÓLIZA 1140159828 ENDOSO 000000 INCISO 0021

INFORMACIÓN DEL ASEGURADO

INSTITUTO NAYARITA DE EDUCACION PARA ADULTOS

Domicilio: PADRE MEJIA Número : 68

C.P.: 63000 Municipio :TEPIC

Estado :NAYARIT

R.F.C.: INE-000506-574

Colonia: CENTRO

DESCRIPCIÓN DEL VEHÍCULO ASEGURADO

67224 MO SUZUKI EN125 HURACAN 124CC. STD.

Tipo: Motocicletas

Modelo: 2008

Color:

Ocupantes: 1

Serie: LC6PC.JK6580814858

Motor:

Placas: X89GU

Vigencia

Desde las 12:00 P.M. del 21/DIC/2019

Hasta las 12:00 P.M. del 21/DIC/2020

Fecha Vencimiento del pago

04/ENE/2020

Plazo de Pago: 14 días

Uso: COMERCIAL MOTOS

Servicio: PARTICULAR

Movimiento: ALTA

COBERTURAS CONTRATADAS

SUMA ASEGURADA

DEDUCIBLE

PRIMAS

COBERTURAS CONTRATADAS	SUMA ASEGURADA	DEDUCIBLE	PRIMAS
Daños Materiales	\$ 7,300	10 %	297.87
Robo Total	\$ 7,300	20 %	517.93
Responsabilidad Civil por Daños a Terceros	\$ 3,000,000 Por Evento	25 uma	699.79
Gastos Legales	Amparado		371.01

Textos: 872 Cambios en las condiciones generales de Motos

MONEDA

PESOS

Fórmula de Pago:
CONTADO

Prima Neta	1,253.27
Tasa Financiamiento	-25.07
Gastos por Expedición	460.00

Exclusivo para reporte de Sinistros

800-288-6700

800-800-2880

Subtotal	1,688.20
I.V.A. 16 %	270.11

Bilingual attention English

800-062-0840

バイリンガルサービス 日本語

800-062-0841

IMPORTE TOTAL. 1,958.31

Tarifa Aplicada: 19123399

El asegurado recibe la impresión de la póliza con las condiciones generales aplicables (QJ/06 1019-MG) mismas que además puede consultar e imprimir en nuestra página www.qualitas.com.mx

TEPIC, NAYARIT.
A 20 DE DICIEMBRE DE 2019

Póliza de Seguro registrada en el RECAS con el número CONDUSEF-001585-02

Funcionario Autorizado

RENUEVA A: 114014918	PLAN: AMPLIA
----------------------	--------------

PÓLIZA DE SEGURO DE AUTOMÓVILES

PÓLIZA 1140159828 ENDOSO 000000 INCISO 0022

INFORMACIÓN DEL ASEGURADO

INSTITUTO NAYARITA DE EDUCACION PARA ADULTOS

Domicilio: PADRE MEJIA Número : 68

C.P.: 63000 Municipio :TEPIC

Estado :NAYARIT

R.F.C.: INE-000506-574

Colonia: CENTRO

DESCRIPCIÓN DEL VEHÍCULO ASEGURADO

67224 MO SUZUKI EN125 HURACAN 124CC. STD.

Tipo: Motocicletas

Modelo: 2008

Color:

Ocupantes: 1

Serie: LC6PCJK6980814930

Motor:

Placas: X93GU

Vigencia

Desde las 12:00 P.M. del 21/DIC/2019

Hasta las 12:00 P.M. del 21/DIC/2020

Fecha Vencimiento del pago

04/ENE/2020

Plazo de Pago: 14 días

Uso: COMERCIAL MOTOS

Servicio: PARTICULAR

Movimiento: ALTA

COBERTURAS CONTRATADAS

SUMA ASEGURADA

DEDUCIBLE

PRIMAS

Daños Materiales	\$ 7,300	10 %	297.87
Robo Total	\$ 7,300	20 %	517.93
Responsabilidad Civil por Daños a Terceros	\$ 3,000,000 Por Evento	25 uma	699.79
Gastos Legales	Amparado		371.01

Textos: 872 Cambios en las condiciones generales de Motos

MONEDA

PESOS

Forma de Pago:
CONTADO

Prima Neta	1,253.27
Tasa Financiamiento	-25.07
Gastos por Expedición	460.00

Exclusivo para reporte de Siniestros 800-288-6700
800-800-2880

Subtotal	1,688.20
I.V.A. 16 %	270.11

Bilingual attention English 800-062-0840
バイリンガルサービス 日本語 800-062-0841

IMPORTE TOTAL. 1,958.31

Tarifa Aplicada: 19123399

El asegurado recibe la impresión de la póliza con las condiciones generales aplicables.(QJ/06 1019-MG) mismas que además puede consultar e imprimir en nuestra página www.qualitas.com.mx

TEPIC, NAYARIT.
A 20 DE DICIEMBRE DE 2019

Póliza de Seguro registrada en el RECAS con el número CONDUSEF-001585-02

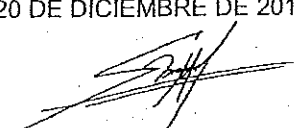
Funcionario Autorizado

RENUEVA A: 114014918	PLAN: AMPLIA
----------------------	--------------

PÓLIZA DE SEGURO DE AUTOMÓVILES

PÓLIZA 1140159828 ENDOSO 000000 INCISO 0024

INFORMACIÓN DEL ASEGURADO

INSTITUTO NAYARITA DE EDUCACION PARA ADULTOS

Domicilio: PADRE MEJIA Número : 68

C.P.: 63000 Municipio :TEPIC

Estado :NAYARIT

R.F.C.: INE-000506-574

Colonia: CENTRO

DESCRIPCIÓN DEL VEHÍCULO ASEGURADO

09179 DODGE JOURNEY SE. AUT.

Tipo: Automoviles Importados

Modelo: 2009

Color:

Ocupantes: 07

Serie: 3D4GG47B39T5665919

Motor:

Placas: RGH9640

Vigencia Desde las 12:00 P.M. del 21/DIC/2019 Hasta las 12:00 P.M. del 21/DIC/2020	Fecha Vencimiento del pago 04/ENE/2020 Plazo de Pago: 14 días	Uso: NORMAL Servicio: PARTICULAR Movimiento: ALTA
---	--	--

COBERTURAS CONTRATADAS	SUMA ASEGURADA	DEDUCIBLE	PRIMAS
Daños Materiales	\$ 95,000	5 %	2,085.69
Robo Total	\$ 95,000	10 %	398.33
Responsabilidad Civil por Daños a Terceros	\$ 3,000,000 Por Evento		2,792.36
Gastos Médicos Ocupantes	\$ 280,000 Por Evento		513.10
Gastos Legales	Amparado		401.10
Asistencia Vial Qualitas	Amparado		411.12
Muerte del Conductor por Acc. Automovilístico	\$ 100,000		120.33

Para RC en el extranjero, consultar la página www.qualitas.com.mx para imprimir condiciones generales y certificado.

Quedan excluidos todos los riesgos que se amparan mediante este seguro en caso de que la unidad sea utilizada para cualquier servicio de transporte realizado a través de aplicaciones móviles como UBER, CABIFY o similares. Servicios de Asistencia Vial: D.F. y Area Metropolitana : 55 55 3300 4534 ; Interior de la República : 800 253 0553

Forma de Pago: CONTADO	MONEDA PESOS
Exclusivo para reporte de Siniestros 800-288-6700 800-800-2880	Prima Neta 4,603.46 Tasa Financiamiento -92.07 Gastos por Expedición 460.00
Bilingual attention English 800-062-0840 バイリンガルサービス 日本語 800-062-0841	Subtotal 4,971.39 I.V.A. 16 % 795.42
Tarifa Aplicada: 19123399	IMPORTE TOTAL. 5,766.81

El asegurado recibe la impresión de la póliza con las condiciones generales aplicables (QJ/01 0819-QA) mismas que además puede consultar e imprimir en nuestra página www.qualitas.com.mx

TEPIC, NAYARIT.
A 20 DE DICIEMBRE DE 2019

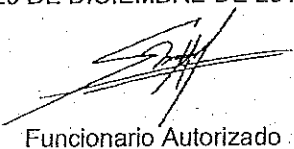

Funcionario Autorizado

Póliza de Seguro registrada en el RECAS con el número CONDUSEF-002429-03

RENEVA A: 114014918

PLAN: AMPLIA

PÓLIZA DE SEGURO DE AUTOMÓVILES

PÓLIZA 1140159828
ENDOSO 000000
INCISO 0025

INFORMACIÓN DEL ASEGURADO

INSTITUTO NAYARITA DE EDUCACION PARA ADULTOS

Domicilio: PADRE MEJIA Número : 68

C.P.: 63000 Municipio :TEPIC

Estado :NAYARIT

R.F.C.: INE-000506-574

Colonia: CENTRO

DESCRIPCIÓN DEL VEHÍCULO ASEGURADO

00345 GMOTORS ACADIA V/T 4X2. AUT.

Tipo: Automoviles Importados

Modelo: 2010

Color:

Ocupantes: 08

Serie: 1GKLVNED7AJ192489

Motor:

Placas: RGH9639

Vigencia

Desde las 12:00 P.M. del 21/DIC/2019

Hasta las 12:00 P.M. del 21/DIC/2020

Fecha Vencimiento del pago

04/ENE/2020

Plazo de Pago: 14 días

Uso: NORMAL

Servicio: PARTICULAR

Movimiento: ALTA

COBERTURAS CONTRATADAS

SUMA ASEGURADA

DEDUCIBLE

PRIMAS

Daños Materiales	\$ 142,000	5 %	2,168.10
Robo Total	\$ 142,000	10 %	920.55
Responsabilidad Civil por Daños a Terceros	\$ 3,000,000 Por Evento		2,792.36
Gastos Médicos Ocupantes	\$ 320,000 Por Evento		549.68
Gastos Legales	Amparado		401.10
Asistencia Vial Qualitas	Amparado		411.12
Muerte del Conductor por Acc. Automovilístico	\$ 100,000		120.33

Para RC en el extranjero, consultar la página www.qualitas.com.mx para imprimir condiciones generales y certificado.

Quedan excluidos todos los riesgos que se amparan mediante este seguro en caso de que la unidad sea utilizada para cualquier servicio de transporte realizado a través de aplicaciones móviles como UBER, CABIFY o similares.

Servicios de Asistencia Vial: D.F. y Area Metropolitana : 55 55 3300 4534 ; Interior de la República : 800 253 0553

MONEDA

PESOS

Forma de Pago:
CONTADO

Prima Neta 5,029.41
Tasa Financiamiento -100.59
Gastos por Expedición 460.00

Exclusivo para reporte de Siniestros 800-288-6700
800-800-2880

Subtotal 5,388.82
I.V.A. 16 % 862.21

Bilingual attention English 800-062-0840
バイリンガルサービス 日本語 800-062-0841

IMPORTE TOTAL. 6,251.03

Tarifa Aplicada: 19123399

El asegurado recibe la impresión de la póliza con las condiciones generales aplicables (QJ/01 0819-QA) mismas que además puede consultar e imprimir en nuestra página www.qualitas.com.mx

TEPIC, NAYARIT.
A 20 DE DICIEMBRE DE 2019

Funcionario Autorizado

Póliza de Seguro registrada en el RECAS con el número CONDUSEF-002429-03

RE NUEVA A: 1140149181

PLAN: AMPLIA

PÓLIZA DE SEGURO DE AUTOMÓVILES

PÓLIZA 1140159828 ENDOSO 000000 INCISO 0027

INFORMACIÓN DEL ASEGURADO

INSTITUTO NAYARITA DE EDUCACION PARA ADULTOS

Domicilio: PADRE MEJIA Número : 68

R.F.C.: INE-000506-574

C.P.: 63000 Municipio :TEPIC

Estado :NAYARIT

Colonia: CENTRO

DESCRIPCIÓN DEL VEHÍCULO ASEGURADO

13123 FORD-LOBO SUPER CAB 4X2 4.6L. AUT.

Tipo: Camiones-Panel

Modelo: 2010

Color:

Ocupantes: 05

Serie: 1FTMF1EW8AKB13624

Motor:

Placas: PE65412

Vigencia

Desde las 12:00 P.M. del 21/DIC/2019

Hasta las 12:00 P.M. del 21/DIC/2020

Fecha Vencimiento del pago

04/ENE/2020

Plazo de Pago: 14 días

Uso: CARGA

Servicio: PARTICULAR

Movimiento: ALTA

COBERTURAS CONTRATADAS

SUMA ASEGURADA

DEDUCIBLE

PRIMAS

Daños Materiales	\$ 150,000	5 %	3,020.88
Robo Total	\$ 150,000	10 %	1,022.49
Responsabilidad Civil por Daños a Terceros	\$ 3,000,000 Por Evento		3,363.19
Gastos Médicos Ocupantes	\$ 150,000 Por Evento		350.61
Gastos Legales	Amparado		401.10
Asistencia Vial Quálitas	Amparado		411.12
Muerte del Conductor por Acc. Automovilístico	\$ 100,000		120.33

Servicios de Asistencia Vial: D.F. y Area Metropolitana : 55 55 3300 4534 ; Interior de la República : 800 253 0553

MONEDA

PESOS

Forma de Pago:

CONTADO

Prima Neta 5,910.59

Tasa Financiamiento -118.21

Gastos por Expedición 460.00

Exclusivo para reporte de Sinistros

800-288-6700

800-800-2880

Subtotal 6,252.38

I.V.A. 16 % 1,000.38

Bilingual attention

English

800-062-0840

バイリンガルサービス

日本語

800-062-0841

IMPORTE TOTAL. 7,252.76

Tarifa Aplicada: 19123399

El asegurado recibe la impresión de la póliza con las condiciones generales aplicables (QJ/01 1119-LC) mismas que además puede consultar e imprimir en nuestra página www.qualitas.com.mx

TEPIC, NAYARIT.

A 20 DE DICIEMBRE DE 2019

Póliza de Seguro registrada en el RECAS con el número CONDUSEF-001441-02

Funcionario Autorizado

RENUEVA A: 114014918	PLAN: AMPLIA
----------------------	--------------

PÓLIZA DE SEGURO DE AUTOMÓVILES

PÓLIZA 1140159828 ENDOSO 000000 INCISO 0028

INFORMACIÓN DEL ASEGURADO.

INSTITUTO NAYARITA DE EDUCACION PARA ADULTOS

Domicilio: PADRE MEJIA Número : 68

R.F.C.: INE-000506-574

C.P.: 63000 Municipio :TEPIC

Estado :NAYARIT

Colonia: CENTRO

DESCRIPCIÓN DEL VEHÍCULO ASEGURADO

13064 FORD RANGER L4 XL PICK-UP CREW CAB. STD.

Tipo: Camiones-Panel

Modelo: 2011

Color:

Ocupantes: 05

Serie: 8AFER5ADXB6345071

Motor:

Placas: PE65417

Vigencia

Desde las 12:00 P.M. del 21/DIC/2019

Hasta las 12:00 P.M. del 21/DIC/2020

Fecha Vencimiento del pago

04/ENE/2020

Plazo de Pago: 14 días

Uso: CARGA

Servicio: PARTICULAR

Movimiento: ALTA

COBERTURAS CONTRATADAS

SUMA ASEGURADA

DEDUCIBLE

PRIMAS

Daños Materiales	\$ 103,000	5 %	3,286.30
Robo Total	\$ 103,000	10 %	513.05
Responsabilidad Civil por Daños a Terceros	\$ 3,000,000 Por Evento		3,363.19
Gastos Médicos Ocupantes	\$ 150,000 Por Evento		350.61
Gastos Legales	Amparado		401.10
Asistencia Vial Quálitas	Amparado		411.12
Muerte del Conductor por Acc. Automovilístico	\$ 100,000		120.33

Servicios de Asistencia Vial: D.F. y Area Metropolitana : 55 55 3300 4534 ; Interior de la República : 800 253 0553

MONEDA

PESOS

Forma de Pago:
CONTADO

Prima Neta	5,748.49
Tasa Financiamiento	-114.97
Gastos por Expedición	460.00

Exclusivo para reporte de Sinistros

800-288-6700

800-800-2880

Subtotal 6,093.52

Bilingual attention English

800-062-0840

バイリンガルサービス 日本語

800-062-0841

I.V.A. 16 % 974.96

Tarifa Aplicada: 19123399

El asegurado recibe la impresión de la póliza con las condiciones generales aplicables (QJ/01 1119-LC) mismas que además puede consultar e imprimir en nuestra página www.qualitas.com.mx

IMPORTE TOTAL. 7,068.48

TEPIC, NAYARIT.

A 20 DE DICIEMBRE DE 2019

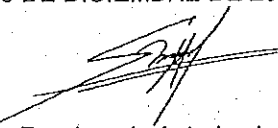

Funcionario Autorizado

Póliza de Seguro registrada en el RECAS con el número CONDUSEF-001441-02

RENEVA A: 1140149181

PLAN: AMPLIA

PÓLIZA DE SEGURO DE AUTOMÓVILES

PÓLIZA 1140159828 ENDOSO 000000 INCISO 0029

INFORMACIÓN DEL ASEGURADO

INSTITUTO NAYARITA DE EDUCACION PARA ADULTOS

Domicilio: PADRE MEJIA Número : 68

C.P.: 63000 Municipio :TEPIC

Estado :NAYARIT

R.F.C.: INE-000506-574

Colonia: CENTRO

DESCRIPCIÓN DEL VEHÍCULO ASEGURADO

13064 FORD RANGER L4 XL PICK-UP CREW CAB. STD.

Tipo: Camiones-Panel

Modelo: 2011

Color:

Ocupantes: 05

Serie: 8AFER5ADXB6345085

Motor:

Placas: PE65418

Vigencia

Desde las 12:00 P.M. del 21/DIC/2019

Hasta las 12:00 P.M. del 21/DIC/2020

Fecha Vencimiento del pago

04/ENE/2020

Plazo de Pago: 14 días

Uso: CARGA

Servicio: PARTICULAR

Movimiento: ALTA

COBERTURAS CONTRATADAS

SUMA ASEGURADA

DEDUCIBLE

PRIMAS

Daños Materiales	\$ 103,000	5 %	3,286.30
Robo Total	\$ 103,000	10 %	513.05
Responsabilidad Civil por Daños a Terceros	\$ 3,000,000 Por Evento		3,363.19
Gastos Médicos Ocupantes	\$ 150,000 Por Evento		350.61
Gastos Legales	Amparado		401.10
Asistencia Vial Quálitas	Amparado		411.12
Muerte del Conductor por Acc. Automovilístico	\$ 100,000		120.33

Servicios de Asistencia Vial: D.F. y Area Metropolitana : 55 55 3300 4534 ; Interior de la República : 800 253 0553

MONEDA

PESOS

Forma de Pago:
CONTADO

Prima Neta 5,748.49
Tasa Financiamiento -114.97
Gastos por Expedición 460.00

Exclusivo para reporte de Siniestros

800-288-6700
800-800-2880

Subtotal 6,093.52
I.V.A. 16 % 974.96

Bilingual attention

English

800-062-0840

バイリンガルサービス

日本語

800-062-0841

IMPORTE TOTAL. 7,068.48

Tarifa Aplicada: 19123399

El asegurado recibe la impresión de la póliza con las condiciones generales aplicables (QJ/01 1119-LC) mismas que además puede consultar e imprimir en nuestra página www.qualitas.com.mx

Póliza de Seguro registrada en el RECAS con el número CONDUSEF-001441-02

TEPIC, NAYARIT.
A 20 DE DICIEMBRE DE 2019

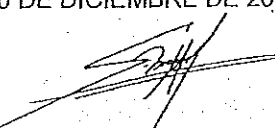
Funcionario Autorizado

RENUEVA A: 1140149181

PLAN: AMPLIA

PÓLIZA DE SEGURO DE AUTOMÓVILES

 PÓLIZA 1140159828
 ENDOSO 000000
 INCISO 0030

INFORMACIÓN DEL ASEGURADO

INSTITUTO NAYARITA DE EDUCACION PARA ADULTOS

Domicilio: PADRE MEJIA Número : 68

C.P.: 63000 Municipio :TEPIC

Estado :NAYARIT

R.F.C.: INE-000506-574

Colonia: CENTRO

DESCRIPCIÓN DEL VEHÍCULO ASEGURADO

66239 MO HONDA GL 150 CARGO 149CC. STD.

Tipo: Motocicletas

Modelo: 2011

Color:

Ocupantes: 1

Serie: 3H1PCJ1F6CD103810

Motor:

Placas: X90GU

Vigencia

Desde las 12:00 P.M. del 21/DIC/2019

Hasta las 12:00 P.M. del 21/DIC/2020

Fecha Vencimiento del pago

04/ENE/2020

Plazo de Pago: 14 días

Uso: COMERCIAL MOTOS

Servicio: PARTICULAR

Movimiento: ALTA

COBERTURAS CONTRATADAS
SUMA ASEGURADA
DEDUCIBLE
PRIMAS

Daños Materiales	\$ 9,500	10 %	309.17
Robo Total	\$ 9,500	20 %	548.85
Responsabilidad Civil por Daños a Terceros	\$ 3,000,000 Por Evento	25 uma	699.79
Gastos Legales	Amparado		371.01

Textos: 872 Cambios en las condiciones generales de Motos

MONEDA

PESOS

 Forma de Pago:
 CONTADO

Exclusivo para reporte de Siniestros

800-288-6700

800-800-2880

Bilingual attention English

800-062-0840

バイリンガルサービス 日本語

800-062-0841

Tarifa Aplicada: 19123399

 El asegurado recibe la impresión de la póliza con las condiciones generales aplicables (QJ/06 1019-MG) mismas que además puede consultar e imprimir en nuestra página www.qualitas.com.mx

Póliza de Seguro registrada en el RECAS con el número CONDUSEF-001585-02

Prima Neta	1,281.32
Tasa Financiamiento	-25.63
Gastos por Expedición	460.00
Subtotal	1,715.69
I.V.A. 16 %	274.51
IMPORTE TOTAL.	1,990.20

 TEPIC, NAYARIT.
 A 20 DE DICIEMBRE DE 2019

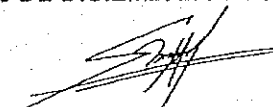
 Funcionario Autorizado

RENUEVA A: 1140149181

PLAN: AMPLIA

PÓLIZA DE SEGURO DE AUTOMÓVILES

 PÓLIZA 1140159828
 ENDOSO 000000
 INCISO 0031

INFORMACIÓN DEL ASEGURADO

INSTITUTO NAYARITA DE EDUCACION PARA ADULTOS

Domicilio: PADRE MEJIA Número : 68

C.P.: 63000 Municipio :TEPIC

Estado :NAYARIT

R.F.C.: INE-000506-574

Colonia: CENTRO

DESCRIPCIÓN DEL VEHÍCULO ASEGURADO

66239 MO HONDA GL 150 CARGO 149CC. STD.

Tipo: Motocicletas

Modelo: 2013

Color:

Ocupantes: 1

Serie: LTMJD2194D5109639

Motor:

Placas: G92GU

Vigencia

Desde las 12:00 P.M. del 21/DIC/2019

Hasta las 12:00 P.M. del 21/DIC/2020

Fecha Vencimiento del pago

04/ENE/2020

Plazo de Pago: 14 días

Uso: COMERCIAL MOTOS

Servicio: PARTICULAR

Movimiento: ALTA

COBERTURAS CONTRATADAS
SUMA ASEGURADA
DEDUCIBLE
PRIMAS

Daños Materiales	\$ 11,500	10 %	374.27
Robo Total	\$ 11,500	20 %	664.42
Responsabilidad Civil por Daños a Terceros	\$ 3,000,000 Por Evento	25 uma	699.79
Gastos Legales	Amparado		371.01

Textos: 872 Cambios en las condiciones generales de Motos

MONEDA:

PESOS

Forma de Pago:

CONTADO

Prima Neta 1,401.33

Tasa Financiamiento -28.03

Gastos por Expedición 460.00

Exclusivo para reporte de Sinistros

800-288-6700

800-800-2880

Subtotal 1,833.31

I.V.A. 16 % 293.33

Bilingual attention

English

800-062-0840

バイリンガルサービス

日本語

800-062-0841

IMPORTE TOTAL. 2,126.64

Tarifa Aplicada: 19123399

 El asegurado recibe la impresión de la póliza con las condiciones generales aplicables (QJ/06 1019-MG) mismas que además puede consultar e imprimir en nuestra página www.qualitas.com.mx

TEPIC, NAYARIT.

A 20 DE DICIEMBRE DE 2019

Póliza de Seguro registrada en el RECAS con el número CONDUSEF-001585-02

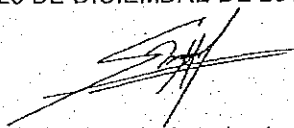
 Funcionario Autorizado

RENEVA A: 114014918

PLAN: AMPLIA

PÓLIZA DE SEGURO DE AUTOMÓVILES

PÓLIZA 1140159828 ENDOSO 000000 INCISO 0032

INFORMACIÓN DEL ASEGURADO

INSTITUTO NAYARITA DE EDUCACION PARA ADULTOS

Domicilio: PADRE MEJIA Número: 68

C.P.: 63000 Municipio: TEPIC

Estado: NAYARIT

R.F.C.: INE-000506-574

Colonia: CENTRO

DESCRIPCIÓN DEL VEHÍCULO ASEGURADO

66239 MO HONDA GL 150 CARGO 149CC. STD.

Tipo: Motocicletas

Modelo: 2013

Color:

Ocupantes: 1

Serie: LTMJD2194D5109705

Motor:

Placas: X98GU

Vigencia

Desde las 12:00 P.M. del 21/DIC/2019

Hasta las 12:00 P.M. del 21/DIC/2020

Fecha Vencimiento del pago

04/ENE/2020

Plazo de Pago: 14 días

Uso: COMERCIAL MOTOS

Servicio: PARTICULAR

Movimiento: ALTA

COBERTURAS CONTRATADAS

SUMA ASEGURADA

DÉDUCIBLE

PRIMAS

Daños Materiales	\$ 11,500	10 %	374.27
Robo Total	\$ 11,500	20 %	664.42
Responsabilidad Civil por Daños a Terceros	\$ 3,000,000 Por Evento	25 uma	699.79
Gastos Legales	Amparado		371.01

Textos: 872 Cambios en las condiciones generales de Motos

MONEDA

PESOS

Forma de Pago:
CONTADO

Exclusivo para reporte de Sinistros

800-288-6700

800-800-2880

Bilingual attention

English

800-062-0840

バイリンガルサービス

日本語

800-062-0841

Tarifa Aplicada: 19123399

El asegurado recibe la impresión de la póliza con las condiciones generales aplicables (QJ/06 1019-MG) mismas que además puede consultar e imprimir en nuestra página www.qualitas.com.mx

Póliza de Seguro registrada en el RECAS con el número CONDUSEF-001585-02

Prima Neta	1,401.33
Tasa Financiamiento	-28.03
Gastos por Expedición	460.00
Subtotal	1,833.31
I.V.A. 16 %	293.33
IMPORTE TOTAL.	2,126.64

TEPIC, NAYARIT.

A 20 DE DICIEMBRE DE 2019

Funcionario Autorizado

RENOVEVA A: 114014918	PLAN: AMPLIA
-----------------------	--------------

PÓLIZA DE SEGURO DE AUTOMÓVILES

PÓLIZA 1140159828 ENDOSO 000000 INCISO 0033

INFORMACIÓN DEL ASEGURADO

INSTITUTO NAYARITA DE EDUCACION PARA ADULTOS
 Domicilio: PADRE MEJIA Número : 68 R.F.C.: INE-000506-574
 C.P.: 63000 Municipio :TEPIC Estado :NAYARIT Colonia: CENTRO

DESCRIPCIÓN DEL VEHÍCULO ASEGURADO

11100 NISSAN PICK-UP LARGO TIPICO. AUT.
 Tipo: Camiones-Panel Modelo: 2002 Color: Ocupantes: 02
 Serie: 3N6CD12S32K040300 Motor: Placas: PE23701

Vigencia Desde las 12:00 P.M. del 21/DIC/2019 Hasta las 12:00 P.M. del 21/DIC/2020	Fecha Vencimiento del pago 04/ENE/2020 Plazo de Pago: 14 días	Uso: CARGA Servicio: PARTICULAR Movimiento: ALTA
---	--	---

COBERTURAS CONTRATADAS	SUMA ASEGURADA	DEDUCIBLE	PRIMAS
Daños Materiales	\$ 31,200	5 %	1,502.79
Robo Total	\$ 31,200	10 %	1,042.00
Responsabilidad Civil por Daños a Terceros	\$ 3,000,000 Por Evento		3,363.19
Gastos Médicos Ocupantes	\$ 60,000 Por Evento		269.21
Gastos Legales	Amparado		401.10
Asistencia Vial Quálitas	Amparado		551.51
Muerte del Conductor por Acc. Automovilístico	\$ 100,000		120.33

Servicios de Asistencia Vial: D.F. y Area Metropolitana : 55 55 3300 4534 ; Interior de la República : 800 253 0553

MONEDA	PESOS
--------	-------

Forma de Pago:
CONTADO

Prima Neta	5,001.40
Tasa Financiamiento	-100.03
Gastos por Expedición	460.00

Exclusivo para reporte de Sinestros 800-288-6700
 800-800-2880

Subtotal	5,361.37
I.V.A. 16 %	857.82

Bilingual attention English 800-062-0840
 バイリンガルサービス 日本語 800-062-0841

IMPORTE TOTAL. 6,219.19

Tarifa Aplicada: 19123399
 El asegurado recibe la impresión de la póliza con las condiciones generales aplicables (QJ/01 1119-LC) mismas que además puede consultar e imprimir en nuestra página www.qualitas.com.mx

TEPIC, NAYARIT.
 A 20 DE DICIEMBRE DE 2019



Funcionario Autorizado

Póliza de Seguro registrada en el RECAS con el número CONDUSEF-001441-02

RENUEVA A: 114014918

PLAN: AMPLIA

PÓLIZA DE SEGURO DE AUTOMÓVILES

PÓLIZA 1140159828 ENDOSO 000000 INCISO 0034

INFORMACIÓN DEL ASEGURADO

INSTITUTO NAYARITA DE EDUCACION PARA ADULTOS

Domicilio: PADRE MEJIA Número : 68

C.P.: 63000. Municipio :TEPIC

Estado :NAYARIT

R.F.C.: INE-000506-574

Colonia: CENTRO

DESCRIPCIÓN DEL VEHÍCULO ASEGURADO

00842 CHEVROLET CHEVY C2 3P BASE. STD.

Tipo: Automoviles Nacionales

Modelo: 2009

Color:

Ocupantes: 05

Serie: 3G1SE51X795110951

Motor:

Placas: RGH9641

Vigencia

 Desde las 12:00 P.M. del 21/DIC/2019
 Hasta las 12:00 P.M. del 21/DIC/2020

Fecha Vencimiento del pago

04/ENE/2020

Plazo de Pago: 14 días

Uso: NORMAL

Servicio: PARTICULAR

Movimiento: ALTA

COBERTURAS CONTRATADAS
SUMA ASEGURADA
DEDUCIBLE
PRIMAS

Daños Materiales	\$ 31,000	5 %	1,033.53
Robo Total	\$ 31,000	10 %	48.49
Responsabilidad Civil por Daños a Terceros	\$ 3,000,000 Por Evento		2,347.11
Gastos Médicos Ocupantes	\$ 200,000 Por Evento		439.94
Gastos Legales	Amparado		401.10
Asistencia Vial Qualitas	Amparado		411.12
Muerte del Conductor por Acc. Automovilístico	\$ 100,000		120.33

 Para RC en el extranjero, consultar la página www.qualitas.com.mx para imprimir condiciones generales y certificado.

Quedan excluidos todos los riesgos que se amparan mediante este seguro en caso de que la unidad sea utilizada para cualquier servicio de transporte realizado a través de aplicaciones móviles como UBER, CABIFY o similares.

Servicios de Asistencia Vial: D.F. y Area Metropolitana : 55 55 3300 4534 ; Interior de la República : 800 253 0553

MONEDA

PESOS

Forma de Pago:

CONTADO

Exclusivo para reporte de Sinistros

800-288-6700

800-800-2880

Bilingual attention

English

800-062-0840

バイリンガルサービス

日本語

800-062-0841

Tarifa Aplicada: 19123399

 El asegurado recibe la impresión de la póliza con las condiciones generales aplicables (QJ/01 0819-QA) mismas que además puede consultar e imprimir en nuestra página www.qualitas.com.mx

Póliza de Seguro registrada en el RECAS con el número CONDUSEF-002429-03

Prima Neta	3,327.73
Tasa Financiamiento	-66.55
Gastos por Expedición	460.00

Subtotal	3,721.17
I.V.A. 16 %	595.39

IMPORTE TOTAL.	4,316.56
-----------------------	-----------------

TEPIC, NAYARIT.

A 20 DE DICIEMBRE DE 2019

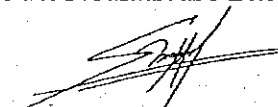
 Funcionario Autorizado

RE NUEVA A: 1140149181

PLAN: AMPLIA

PÓLIZA DE SEGURO DE AUTOMÓVILES

PÓLIZA 1140159828 ENDOSO 000000 INCISO 0035

INFORMACIÓN DEL ASEGURADO

INSTITUTO NAYARITA DE EDUCACION PARA ADULTOS

Domicilio: PADRE MEJÍA Número : 68

C.P.: 63000 Municipio :TEPIC

Estado :NAYARIT

R.F.C.: INE-000506-574

Colonia: CENTRO

DESCRIPCIÓN DEL VEHÍCULO ASEGURADO

67225 MO SUZUKI EN125-2A 124CC. STD.

Tipo: Motocicletas

Modelo: 2008

Color:

Ocupantes: 1

Serie: LC6PCJK6080814931

Motor:

Placas: X88GU

Vigencia

Desde las 12:00 P.M. del 21/DIC/2019

Hasta las 12:00 P.M. del 21/DIC/2020

Fecha Vencimiento del pago

04/ENE/2020

Plazo de Pago: 14 días

Uso: COMERCIAL MOTOS

Servicio: PARTICULAR

Movimiento: ALTA

COBERTURAS CONTRATADAS

SUMA ASEGURADA

DEDUCIBLE

PRIMAS

Daños Materiales	\$ 7,900	10 %	322.36
Robo Total	\$ 7,900	20 %	560.49
Responsabilidad Civil por Daños a Terceros	\$ 3,000,000 Por Evento	25 uma	699.79
Gastos Legales	Amparado		371.01

Textos: 872 Cambios en las condiciones generales de Motos

MONEDA

PESOS

Forma de Pago:

CONTADO

Prima Neta 1,297.81

Tasa Financiamiento -25.96

Gastos por Expedición 460.00

Exclusivo para reporte de Siniestros

800-288-6700

800-800-2880

Subtotal 1,731.85

Bilingual attention

English

800-062-0840

バイリンガルサービス

日本語

800-062-0841

I.V.A. 16 % 277.10

IMPORTE TOTAL. 2,008.95

Tarifa Aplicada: 19123399

El asegurado recibe la impresión de la póliza con las condiciones generales aplicables (QJ/06 1019-MG) mismas que además puede consultar e imprimir en nuestra página www.qualitas.com.mx

TEPIC, NAYARIT.

A 20 DE DICIEMBRE DE 2019

Póliza de Seguro registrada en el RECAS con el número CONDUSEF-001585-02

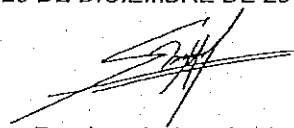
Funcionario Autorizado

RENEVA A: 114014918 PLAN: AMPLIA

PÓLIZA DE SEGURO DE AUTOMÓVILES

PÓLIZA 1140159828 ENDOSO 000000 INCISO 0036

INFORMACIÓN DEL ASEGURADO

INSTITUTO NAYARITA DE EDUCACION PARA ADULTOS

Domicilio: PADRE MEJIA Número : 68

C.P.: 63000 Municipio :TEPIC

Estado :NAYARIT

R.F.C.: INE-000506-574

Colonia: CENTRO

DESCRIPCIÓN DEL VEHÍCULO ASEGURADO

00617 CHEVROLET CHEVY C2 3P BASE A/AC DH MP3 USB. AUT.

Tipo: Automoviles Nacionales

Modelo: 2011

Color:

Ocupantes: 05

Serie: 3G1SE51X5BS106483

Motor:

Placas: RGH9637

Vigencia

Desde las 12:00 P.M. del 21/DIC/2019

Hasta las 12:00 P.M. del 21/DIC/2020

Fecha Vencimiento del pago

04/ENE/2020

Plazo de Pago: 14 días

Uso: NORMAL

Servicio: PARTICULAR

Movimiento: ALTA

COBERTURAS CONTRATADAS

SUMA ASEGURADA

DEDUCIBLE

PRIMAS

Daños Materiales	\$ 44,000	5 %	1,820.89
Robo Total	\$ 44,000	10 %	78.85
Responsabilidad Civil por Daños a Terceros	\$ 3,000,000 Por Evento		2,347.11
Gastos Médicos Ocupantes	\$ 200,000 Por Evento		439.94
Gastos Legales	Amparado		401.10
Asistencia Vial Qualitas	Amparado		411.12
Muerte del Conductor por Acc. Automovífstico	\$ 100,000		120.33

Para RC en el extranjero, consultar la página www.qualitas.com.mx para imprimir condiciones generales y certificado.

Quedan excluidos todos los riesgos que se amparan mediante este seguro en caso de que la unidad sea utilizada para cualquier servicio de transporte realizado a través de aplicaciones móviles como UBER, CABIFY o similares.

Servicios de Asistencia Vial: D.F. y Area Metropolitana : 55 55 3300 4534 ; Interior de la República : 800 253 0553

MONEDA

PESOS

Forma de Pago:

CONTADO

Exclusivo para reporte de Siniestros

800-288-6700

800-800-2880

Bilingual attention

English

800-062-0840

バイリンガルサービス

日本語

800-062-0841

Tarifa Aplicada: 19123399

El asegurado recibe la impresión de la póliza con las condiciones generales aplicables (QJ/01 0819-QA) mismas que además puede consultar e imprimir en nuestra página www.qualitas.com.mx

Póliza de Seguro registrada en el RECAS con el número CONDUSEF-002429-03

Prima Neta 3,870.94

Tasa Financiamiento -77.42

Gastos por Expedición 460.00

Subtotal 4,253.52

I.V.A. 16 % 680.60

IMPORTE TOTAL, 4,934.12

TEPIC, NAYARIT.

A 20 DE DICIEMBRE DE 2019

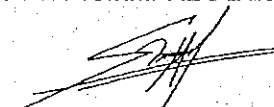
Funcionario Autorizado

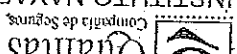

INSTITUTO NAYARITA DE EDUCACION PARA ADULTOS

PÓLIZA 1140159828 ENDOSO 000000 FECHA DE VENCIMIENTO: 04/01/2020

CIENTO CUARENTA Y NUEVE MIL DOSCIENTOS SESENTA Y OCHO PE-SOS 34/100 M.N.

Esta es su FIGURA DE PAGO usted NO debe llenar otra en el banco

NUMERO CONTROL 0164400267

TOTAL A PAGAR \$ 149,268.34

SI PAGA CON CHEQUE ANOTE EL NOMBRE DEL BANCO EMISOR

Y LOS 4 ÚLTIMOS DÍGITOS DEL MISMO

(FOLIO, CONCEPTO O CHEQUE)

04016440026722353236	Banco Nacional de México	ABONO	B:087401 040164400267 2235 3235
04016440026722353236	Santander México	CUENTA 65500207650	04016440026722353236
040164400267223532-36	Scottiabank Inverlat	COBRANZA CON RECIBO	040164400267223532-36
04016440026722353236	HSBC	SERVICIO 2111	04016440026722353236
04016440026722353236	PEANORTE	RAP 1296	04016440026722353236
04016440026722353236	PEANORTE	CEP 62953	04016440026722353236

Puede pagar hasta la fecha de vencimiento indicada, en las oficinas de la compañía, o en los bancos autorizados. Si su fecha de vencimiento coincide con Sábado, Domingo o día festivo, la fecha del vencimiento para pago bancario será el día hábil anterior inmediato. Posterior a su término, consulte a su Agente de Seguros, o acuda a la oficina más cercana de la compañía. Si paga con cheque, expídalo por la CANTIDAD EXACTA a nombre de QUALITAS COMPAÑIA DE SEGUROS S.A. de C.V. Los documentos se reciben salvo buen cobro.

CONTROL DE PAGO DE PRIMAS DE AUTOMÓVILES

OFICINA TEPIC NOMBRE DEL AGENTE: 62284 OSCAR HUMBERTO CONTRERAS ARJONA

AV. DEL VALLE #75 COL. FRACC. CD. DEL VALLE, TEPIC, NAYARIT.

PÓLIZA- 1140159828 ENDOSO 000000 FECHA DE VENCIMIENTO 04/01/2020

NUMERO CONTROL 0164400267

VIGENCIA DESDE LAS 12:00 P.M. DEL 21/12/2019 HASTA LAS 12:00 P.M. DEL 21/12/2020

SERIE 01/01 PLAZO 14 días MONEDA PESOS

FORMA DE PAGO CONTADO PLAN

R.F.C.: INE-000506-574 INSTITUTO NAYARITA DE EDUCACION PARA ADULTOS PADRE MEJIA NÚMERO 68 COL. CENTRO C.P.: 63000 TEPIC, NAYARIT

CIENTO CUARENTA Y NUEVE MIL DOSCIENTOS SESENTA Y OCHO PE-SOS 34/100 M.N.

PRIMA NETA	\$	114,407.76
RECARGO POR FINANCIAMIENTO	\$	-2,288.16
GASTOS POR EXPEDICION	\$	16,560.00
DESCUENTOS	\$	
SUBTOTAL	\$	128,679.60
IMPUESTO (I.V.A. 16%)	\$	20,588.74
TOTAL A PAGAR	\$	149,268.34

COMISIONES PRIMA \$ 10,014.37 TASA % 8.75 PAGO \$ -200.29 TOTAL COMISION \$ 9,814.08

TEPIC, NAYARIT. A 20 DE DICIEMBRE DE 2019

AGENTE

Ause



SOLICITUD DE RECURSOS

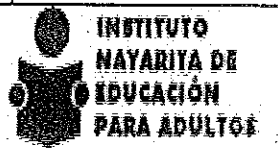

FECHA: *diciembre 26, 2019* NOMBRE: **ESSEZZA SOLUCIONES COMERCIALES SAS DE CV**

CANTIDAD: **\$75,530.56** C / LETRA: **(SETENTA Y CINCO MIL QUINIENTOS TREINTA PESOS 56/100 M.N.)**

CONCEPTO: **COMPRA DE PRODUCTOS DE CAFETERIA PARA SOLVENTAR LAS NECESIDADES DE LOS DIFERENTES DEPARTAMENTOS Y OFICINAS DEL INSTITUTO Y COORDINACIONES DE ZONA SEGÚN FACTURA: 3FC726839AA8.**

SOLICITANTE	JEFE DE DEPTO. DE PLANEACIÓN
<i>(Firma)</i>	Vo. Bo.
L.A.E. ANGELICA MARIA GUADALUPE GARCIA LOERA	LIC. MARIA GUADALUPE MARTINEZ RAMOS

NOMBRE Y FIRMA NOMBRE Y FIRMA

LLENADO EXCLUSIVO DE:

PROGRAMACION Y PRESUPUESTOS:

PPS	AI	O	AP	U.R.	PARTIDA	CONCEPTO	IMPORTE
						(L13) Faltan Fotos	

RECURSOS FINANCIEROS:

CUENTA	CONCEPTO	PARCIAL	DEBE	HABER

REGISTRO PRESUPUESTAL	APLICACIÓN CONTABLE	AUTORIZA DEPTO. ADMÓN. Y FINANZAS
C.P. CESAR IVAN PATIÑO ROBLES	L.C. YOLANDA CARRILLO AVALOS	L.C. LIZETH DEL ROCIO NUÑEZ ORTEGA



ORDEN DE COMPRA

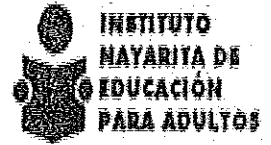

Nombre: **ESSENZZA SOLUCIONES COMERCIALES SA DE CV**
 Telefono:
 R.F.C. **ECS171115MPO**
 Domicilio: **ANDADOR VIENTO #3**
INFONAVIT LOS SAUCES C.P. 63195
 Población: **TEPIC, NAYARIT**

Orden No. **89**

Fecha: **26 de diciembre de 2019**

Consignese a:		Por Transportes	Fecha de entrada
L.A.V.	Empaque	Condiciones de pago CONTADO	Corresponde a requisición No.

Partida	Cantidad	Unidad	Descripción	P. Unitario	IMPORTE
	25	PAQ	REFRESCO 24/600 ML BOTELLA	\$333.62	\$8,340.50
	20	PAQ	REFRESCO 35/355 ML LATA	\$411.60	\$8,232.00
	40	PAQ	AGUA 12 PZ DE 1 LT	\$78.57	\$3,142.80
	50	PAQ	AGUA PURIFICADA 40 PZ DE 500 ML	\$96.98	\$4,849.00
	14	PAQ	GALLETAS S/MANTEQUILLA C/10	298.79	\$4,183.06
	30	CAJA	GALLETA SURTIDO 872G	81.02	\$2,430.60
	11	CAJA	ENDULZANTE S/CALORIAS	\$678.00	7,458.00
	10	CAJA	ENDULZANTE S/CALORIAS	175.20	\$1,752.00
	10	CAJA	ENDULZANTE C/STEVIA	216.00	\$2,160.00
	10	LATA	CAFÉ SOLUBLE 1.5 KG	524.40	\$5,244.00
	10	LATA	CAFÉ SOLUBLE DE 1 KG	276.00	\$2,760.00
	15	FRASCO	CAFÉ SOLUBLE 2/350 GR	294.00	4410.00
	15	CAJA	TE VERDE 84 PZ	118.00	1,872.00
	12	CAJA	BOLSAS DE TE 6/20 SOBRES	174.00	2,088.00
	15	PIEZA	SUSTITUTO DE CREMA EN POLVO 1KG	116.07	1,741.05
	15	CAJA	SUSTITUTO DE CREMA 100 PZA	100.66	1,509.90
	12	PAQ	VASO DESECHABLE TERMICO 120 PZAS	82.80	993.60
	13	CAJA	GALLETAS SALADA 18/89 GR	106.80	1,388.40
	3	CAJA	CUBIERTO DESECHABLE 420 PZ	215.88	647.64
				SUBTOTAL:	\$65,112.55
(SETENTA Y CINCO MIL QUINIENTOS TREINTA PESOS 56/100 M.N.)				16% I.V.A.	10,418.01
				TOTAL \$	\$75,530.56

Sírvase enviarnos factura original
y citado el número de esta orden

Copias

SOLICITANTE	VALIDA
L.A.E. ANGELICA MARIA GUADALUPE GARCIA LOERA JEFE DE LA OFICINA DE RECURSOS MATERIALES	L.C. LIZETH DEL ROCIO NUÑEZ ORTEGA JEFE DEL DEPARTAMENTO DE ADMINISTRACIÓN

ESSENZZA SOLUCIONES COMERCIALES SAS DE CV

RFC emisor: ESC171115MP0
Nombre emisor: ESSENZZA SOLUCIONES COMERCIALES SAS DE CV
RFC receptor: INE000506574
Nombre receptor: INSTITUTO NAYARITA DE EDUCACION PARA ADULTOS
Uso CFDI: Gastos en general

Folio fiscal:
No. de serie del CSD:
Código postal, fecha y hora de emisión:
Efecto de comprobante:
Régimen fiscal:

07E716FE-4C0B-44BB-B698-3FC726839AA8
 00001000000409775317
 63195 2019-12-23 13:23:14
 Ingreso
 General de Ley Personas Morales

Conceptos

Clave del producto o servicio	No. identificación	Cantidad	Clave de unidad	Unidad	Valor unitario	Importe	Descuento	No. de pedimento	No. de cuenta predial	
50202306		25	XPK		333.62	8340.50				
Descripción	REFRESCO 24/600ML BOTELLA				Impuesto	Tipo	Base	Tipo Factor	Tasa o Cuota	Importe
					IVA	Traslado	8340.50	Tasa	16.0000%	1334.48
50202306		20	XPK		411.60	8232.00				
Descripción	REFRESCO 35/355ML LATA				Impuesto	Tipo	Base	Tipo Factor	Tasa o Cuota	Importe
					IVA	Traslado	8232.00	Tasa	16.0000%	1317.12
50202301		40	XPK		78.57	3142.80				
Descripción	AGUA 12 PZ DE 1 LT				Impuesto	Tipo	Base	Tipo Factor	Tasa o Cuota	Importe
					IVA	Traslado	3142.80	Tasa	16.0000%	502.85
50202301		50	XPK		96.98	4849.00				
Descripción	AGUA PURIFICADA 40PZ DE 500 ML				Impuesto	Tipo	Base	Tipo Factor	Tasa o Cuota	Importe
					IVA	Traslado	4849.00	Tasa	16.0000%	775.84
50181905		14	XPK		298.79	4183.06				
Descripción	GALLETAS S/MANTEQUILLA C/10				Impuesto	Tipo	Base	Tipo Factor	Tasa o Cuota	Importe
					IVA	Traslado	4183.06	Tasa	16.0000%	669.29
50181905		30	XBX		81.02	2430.60				
Descripción	GALLETA SURTIDO 872G				Impuesto	Tipo	Base	Tipo Factor	Tasa o Cuota	Importe
					IVA	Traslado	2430.60	Tasa	16.0000%	388.90
50161510		11	XBX		678.00	7458.00				
Descripción	ENDULZANTE S/CALORIAS				Impuesto	Tipo	Base	Tipo Factor	Tasa o Cuota	Importe
					IVA	Traslado	7458.00	Tasa	16.0000%	1193.28
50161510		10	XBX		175.20	1752.00				
Descripción	ENDULZANTE				Impuesto	Tipo	Base	Tipo Factor	Tasa o Cuota	Importe
					IVA	Traslado	1752.00	Tasa	16.0000%	280.32
50161510		10	XBX		216.00	2160.00				
Descripción	ENDULZANTE C/STEVIA				Impuesto	Tipo	Base	Tipo Factor	Tasa o Cuota	Importe
					IVA	Traslado	2160.00	Tasa	16.0000%	345.60
50201709		10	XCX		524.40	5244.00				
Descripción	CAFÉ 1.5 KG				Impuesto	Tipo	Base	Tipo Factor	Tasa o Cuota	Importe
					IVA	Traslado	5244.00	Tasa	16.0000%	839.04
50201700		10	XCX		276.00	2760.00				
Descripción	CAFÉ SOLUBLE 1 KG				Impuesto	Tipo	Base	Tipo Factor	Tasa o Cuota	Importe
					IVA	Traslado	2760.00	Tasa	16.0000%	441.60
50201700		15	XBX		118.80	1782.00				
Descripción	TE VERDE 84PZ				Impuesto	Tipo	Base	Tipo Factor	Tasa o Cuota	Importe
					IVA	Traslado	1782.00	Tasa	16.0000%	285.12
50201700		12	XBX		174.00	2088.00				
Descripción	BOLSAS DE TE 6/20 SOBRES				Impuesto	Tipo	Base	Tipo Factor	Tasa o Cuota	Importe
					IVA	Traslado	2088.00	Tasa	16.0000%	334.08
50201700		15	H87		116.07	1741.05				
Descripción	SUSTITUTO DE CREMA EN POLVO 1KG				Impuesto	Tipo	Base	Tipo Factor	Tasa o Cuota	Importe
					IVA	Traslado	1741.05	Tasa	16.0000%	278.57
50201707		15	XBX		100.66	1509.90				
Descripción	SUSTITUTO DE CREMA 100 PZ				Impuesto	Tipo	Base	Tipo Factor	Tasa o Cuota	Importe
					IVA	Traslado	1509.90	Tasa	16.0000%	241.58

ESSENZZA SOLUCIONES COMERCIALES SAS DE CV

RFC emisor: **ESC171115MP0**

Folio fiscal:

07E716FE-4C0B-44BB-B698-3FC726839AA8

Clave del producto y/o servicio	No. identificación	Cantidad	Clave de unidad	Unidad	Valor unitario	Importe	Descuento	No. de pedimento	No. de cuentas predial	
52151503		12	XPX		82.80	993.60				
Descripción	VASO DESECHABLE TERM 120 PZ				Impuesto	Tipo	Base	Tipo Factor	Tasa o Cuota	Importe
					IVA	Traslado	993.60	Tasa	16.0000%	158.98
50181909		13	XBX		106.80	1388.40				
Descripción	GALLETA SALADA 18/89 GR				Impuesto	Tipo	Base	Tipo Factor	Tasa o Cuota	Importe
					IVA	Traslado	1388.40	Tasa	16.0000%	222.14
52151500		3	XBX		215.88	647.64				
Descripción	CUBIERTO DESECHABLE 420PZ				Impuesto	Tipo	Base	Tipo Factor	Tasa o Cuota	Importe
					IVA	Traslado	647.64	Tasa	16.0000%	103.62
50201700		15	XCI		294.00	4410.00				
Descripción	CAFÉ SOLUBLE 2/350GR				Impuesto	Tipo	Base	Tipo Factor	Tasa o Cuota	Importe
					IVA	Traslado	4410.00	Tasa	16.0000%	705.60

Moneda:	Peso Mexicano	Subtotal	\$ 65,112.55
Forma de pago:	Transferencia electrónica de fondos (Incluye SPEI)	Impuestos Traslados IVA 16.0000%	\$ 10,418.01
Método de pago:	Pago en una sofa exhibición	Total	\$ 75,530.56

Sello digital del CFDI:

JOIQIRkvFwBpOleZTNx/MS26EDIfz3TC8LFkRdPAB/cc6jkJ0HGD2m3WibbPg/dnlGfMSj53dLFYUlgV++f+mqJLHpsgdXO/GYbuVT9+g6GvS2IBqw5OHs7fpcyT3LdY3RMwUdOe2S9eOLE7Y6RjxixyEjyc3NMw3OuHj7D6mSX+K9kvO6nBqMU+sMgU/qWxjKFTvmgMBuVx/ISX0/NyEvd8TYQPM0e4Qp3GhfPG6BxCIS3D1BwFWxFlOVSQEWmfu0GMusmrZ0WvefTsJVCtKICci8dJepDNf0hGn+5jgnl6VISOzX2xW40yJr73h6kS79gWw8KLF+onjIK0w==

Sello digital del SAT:

lbpnO9MX6TsX/FQ+Y3q4bHijhGsXYaaAqM5JaQ1A1MJuX7J8Guwqth9FvWTT7+83kOIQ1VaEwSCVQ3KXaTAom5KrPdSrtyp/EuXhTyRjwiiq6MLBuoLJhnVJQNedKFMGOq7wPBd+atoZEIMnQ43hifo2aan8Oin9wxiZvaB2uHkgnqFdiAGmigK9so6Ljyv5TzivySgKKbB0RXY8BvUjegHRDpY5wYpb0MpaCB9iedqcUR+AoSIN9pO8yulcohhmbXvTZyCGqICXJs4Y5hGTNMTBaXj+pQo1q/fP87NoZuk0u/fJBfV+fEwnS7+Ypac6AJthZyvtHuWEIJKdoKw==

Cadena Original del complemento de certificación digital del SAT:

[[1.1|07E716FE-4C0B-44BB-B698-3FC726839AA8|2019-12-26T11:11:08|SAT970701NN3|JOIQIRkvFwBpOleZTNx/MS26EDIfz3TC8LFkRdPAB/cc6jkJ0HGD2m3WibbPg/dnlGfMSj53dLFYUlgV++f+mqJLHpsgdXO/GYbuVT9+g6GvS2IBqw5OHs7fpcyT3LdY3RMwUdOe2S9eOLE7Y6RjxixyEjyc3NMw3OuHj7D6mSX+K9kvO6nBqMU+sMgU/qWxjKFTvmgMBuVx/ISX0/NyEvd8TYQPM0e4Qp3GhfPG6BxCIS3D1BwFWxFlOVSQEWmfu0GMusmrZ0WvefTsJVCtKICci8dJepDNf0hGn+5jgnl6VISOzX2xW40yJr73h6kS79gWw8KLF+onjIK0w==|00001000000403258748]]

RFC del proveedor de certificación: **SAT970701NN3** Fecha y hora de certificación: **2019-12-26 11:11:08**

No. de serie del certificado SAT **00001000000403258748**



```

<?xml version="1.0" encoding="UTF-8"?>
<cfdi:Comprobante xmlns:cfdi="http://www.sat.gob.mx/cfd/3" Version="3.3" Fecha="2019-12-23T13:23:14"
Sello="JOIQRKvYFwBpOieZTNx/MS26ED1fz3TC8LFkRdPAB/cc6jkJOHGD2m3WibbPg/dn1GfMSj53dtLFYUigV++f+mqJLHpsgdXO/GYbuVT9+g6GvS2I
FormaPago="03" NoCertificado="00001000000409775317" SubTotal="65112.55"
Certificado="MIIGUzCCBDugAwIBAgIUMDAwMDEwMDAwMDA0MDk3NzUzMTcwDQYJKoZIhvcNAQELBQAwggGyMTgwNgYDVQQDDC9BLkMuIT
Moneda="MXN" Total="75530.56" TipoDeComprobante="I" MetodoPago="PUE" LugarExpedicion="63195" xsi:schemaLocation="http://www.sat.gob.mx/cfd/3
http://www.sat.gob.mx/sitio_internet/cfd/3/cfdv33.xsd" xmlns:xsi="http://www.w3.org/2001/XMLSchema-instance">
  <cfdi:Emisor RegimenFiscal="601" Nombre="ESSENZA SOLUCIONES COMERCIALES SAS DE CV" Rfc="ESC171115MPO"/>
  <cfdi:Receptor Nombre="INSTITUTO NAYARITA DE EDUCACION PARA ADULTOS" Rfc="INE000506574" UsoCFDI="G03"/>
  <cfdi:Conceptos>
    <cfdi:Concepto Importe="8340.50" ValorUnitario="333.62" Descripcion="REFRESCO 24/600ML BOTELLA" ClaveUnidad="XPK" Cantidad="25"
ClaveProdServ="50202306">
      <cfdi:Impuestos>
        <cfdi:Traslados>
          <cfdi:Traslado Importe="1334.48" TasaOCuota="0.160000" TipoFactor="Tasa" Impuesto="002" Base="8340.50"/>
        </cfdi:Traslados>
      </cfdi:Impuestos>
    </cfdi:Concepto>
    <cfdi:Concepto Importe="8232.00" ValorUnitario="411.60" Descripcion="REFRESCO 35/355ML LATA" ClaveUnidad="XPK" Cantidad="20"
ClaveProdServ="50202306">
      <cfdi:Impuestos>
        <cfdi:Traslados>
          <cfdi:Traslado Importe="1317.12" TasaOCuota="0.160000" TipoFactor="Tasa" Impuesto="002" Base="8232.00"/>
        </cfdi:Traslados>
      </cfdi:Impuestos>
    </cfdi:Concepto>
    <cfdi:Concepto Importe="3142.80" ValorUnitario="78.57" Descripcion="AGUA 12 PZ DE 1 LT" ClaveUnidad="XPK" Cantidad="40"
ClaveProdServ="50202301">
      <cfdi:Impuestos>
        <cfdi:Traslados>
          <cfdi:Traslado Importe="502.85" TasaOCuota="0.160000" TipoFactor="Tasa" Impuesto="002" Base="3142.80"/>
        </cfdi:Traslados>
      </cfdi:Impuestos>
    </cfdi:Concepto>
    <cfdi:Concepto Importe="4849.00" ValorUnitario="96.98" Descripcion="AGUA PURIFICADA 40PZ DE 500 ML" ClaveUnidad="XPK" Cantidad="50"
ClaveProdServ="50202301">
      <cfdi:Impuestos>
        <cfdi:Traslados>
          <cfdi:Traslado Importe="775.84" TasaOCuota="0.160000" TipoFactor="Tasa" Impuesto="002" Base="4849.00"/>
        </cfdi:Traslados>
      </cfdi:Impuestos>
    </cfdi:Concepto>
    <cfdi:Concepto Importe="4183.06" ValorUnitario="298.79" Descripcion="GALETTAS S/MANTEQUILLA C/10" ClaveUnidad="XPK" Cantidad="14"
ClaveProdServ="50181905">
      <cfdi:Impuestos>
        <cfdi:Traslados>
          <cfdi:Traslado Importe="669.29" TasaOCuota="0.160000" TipoFactor="Tasa" Impuesto="002" Base="4183.06"/>
        </cfdi:Traslados>
      </cfdi:Impuestos>
    </cfdi:Concepto>
    <cfdi:Concepto Importe="2430.60" ValorUnitario="81.02" Descripcion="GALETA SURTIDO 872G" ClaveUnidad="XBX" Cantidad="30"
ClaveProdServ="50181905">
      <cfdi:Impuestos>
        <cfdi:Traslados>
          <cfdi:Traslado Importe="388.90" TasaOCuota="0.160000" TipoFactor="Tasa" Impuesto="002" Base="2430.60"/>
        </cfdi:Traslados>
      </cfdi:Impuestos>
    </cfdi:Concepto>
    <cfdi:Concepto Importe="7458.00" ValorUnitario="678.00" Descripcion="ENDULZANTE S/CALORIAS" ClaveUnidad="XBX" Cantidad="11"
ClaveProdServ="50161510">
      <cfdi:Impuestos>
        <cfdi:Traslados>
          <cfdi:Traslado Importe="1193.28" TasaOCuota="0.160000" TipoFactor="Tasa" Impuesto="002" Base="7458.00"/>
        </cfdi:Traslados>
      </cfdi:Impuestos>
    </cfdi:Concepto>
    <cfdi:Concepto Importe="1752.00" ValorUnitario="175.20" Descripcion="ENDULZANTE" ClaveUnidad="XBX" Cantidad="10"
ClaveProdServ="50161510">
      <cfdi:Impuestos>
        <cfdi:Traslados>
          <cfdi:Traslado Importe="280.32" TasaOCuota="0.160000" TipoFactor="Tasa" Impuesto="002" Base="1752.00"/>
        </cfdi:Traslados>
      </cfdi:Impuestos>
    </cfdi:Concepto>
    <cfdi:Concepto Importe="2160.00" ValorUnitario="216.00" Descripcion="ENDULZANTE C/STEVIA" ClaveUnidad="XBX" Cantidad="10"
ClaveProdServ="50161510">
      <cfdi:Impuestos>
        <cfdi:Traslados>
          <cfdi:Traslado Importe="345.60" TasaOCuota="0.160000" TipoFactor="Tasa" Impuesto="002" Base="2160.00"/>
        </cfdi:Traslados>
      </cfdi:Impuestos>
    </cfdi:Concepto>
    <cfdi:Concepto Importe="5244.00" ValorUnitario="524.40" Descripcion="CAFÉ 1.5 KG" ClaveUnidad="XCX" Cantidad="10"
ClaveProdServ="50201700">
      <cfdi:Impuestos>
        <cfdi:Traslados>
          <cfdi:Traslado Importe="839.04" TasaOCuota="0.160000" TipoFactor="Tasa" Impuesto="002" Base="5244.00"/>
        </cfdi:Traslados>
      </cfdi:Impuestos>
  </cfdi:Conceptos>

```

```

    </cfdi:Impuestos>
  </cfdi:Concepto>
  - <cfdi:Concepto Importe="276.00" ValorUnitario="276.00" Descripcion="CAFÉ SOLUBLE 1 KG" ClaveUnidad="XCX" Cantidad="10"
    ClaveProdServ="50201700">
    - <cfdi:Impuestos>
      - <cfdi:Traslados>
        <cfdi:Traslado Importe="441.60" TasaOCuota="0.160000" TipoFactor="Tasa" Impuesto="002" Base="2760.00"/>
      </cfdi:Traslados>
    </cfdi:Impuestos>
  </cfdi:Concepto>
  - <cfdi:Concepto Importe="1782.00" ValorUnitario="118.80" Descripcion="TE VERDE 84PZ" ClaveUnidad="XBX" Cantidad="15"
    ClaveProdServ="50201700">
    - <cfdi:Impuestos>
      - <cfdi:Traslados>
        <cfdi:Traslado Importe="285.12" TasaOCuota="0.160000" TipoFactor="Tasa" Impuesto="002" Base="1782.00"/>
      </cfdi:Traslados>
    </cfdi:Impuestos>
  </cfdi:Concepto>
  - <cfdi:Concepto Importe="2088.00" ValorUnitario="174.00" Descripcion="BOLSAS DE TE 6/20 SOBRES" ClaveUnidad="XBX" Cantidad="12"
    ClaveProdServ="50201700">
    - <cfdi:Impuestos>
      - <cfdi:Traslados>
        <cfdi:Traslado Importe="334.08" TasaOCuota="0.160000" TipoFactor="Tasa" Impuesto="002" Base="2088.00"/>
      </cfdi:Traslados>
    </cfdi:Impuestos>
  </cfdi:Concepto>
  - <cfdi:Concepto Importe="1741.05" ValorUnitario="116.07" Descripcion="SUSTITUTO DE CREMA EN POLVO 1KG" ClaveUnidad="H87"
    Cantidad="15" ClaveProdServ="50201700">
    - <cfdi:Impuestos>
      - <cfdi:Traslados>
        <cfdi:Traslado Importe="278.57" TasaOCuota="0.160000" TipoFactor="Tasa" Impuesto="002" Base="1741.05"/>
      </cfdi:Traslados>
    </cfdi:Impuestos>
  </cfdi:Concepto>
  - <cfdi:Concepto Importe="1509.90" ValorUnitario="100.66" Descripcion="SUSTITUTO DE CREMA 100 PZ" ClaveUnidad="XBX" Cantidad="15"
    ClaveProdServ="50201707">
    - <cfdi:Impuestos>
      - <cfdi:Traslados>
        <cfdi:Traslado Importe="241.58" TasaOCuota="0.160000" TipoFactor="Tasa" Impuesto="002" Base="1509.90"/>
      </cfdi:Traslados>
    </cfdi:Impuestos>
  </cfdi:Concepto>
  - <cfdi:Concepto Importe="993.60" ValorUnitario="82.80" Descripcion="VASO DESECHABLE TERM 120 PZ" ClaveUnidad="XPK" Cantidad="12"
    ClaveProdServ="52151503">
    - <cfdi:Impuestos>
      - <cfdi:Traslados>
        <cfdi:Traslado Importe="158.98" TasaOCuota="0.160000" TipoFactor="Tasa" Impuesto="002" Base="993.60"/>
      </cfdi:Traslados>
    </cfdi:Impuestos>
  </cfdi:Concepto>
  - <cfdi:Concepto Importe="1388.40" ValorUnitario="106.80" Descripcion="GALLETA SALADA 18/89 GR" ClaveUnidad="XBX" Cantidad="13"
    ClaveProdServ="50181909">
    - <cfdi:Impuestos>
      - <cfdi:Traslados>
        <cfdi:Traslado Importe="222.14" TasaOCuota="0.160000" TipoFactor="Tasa" Impuesto="002" Base="1388.40"/>
      </cfdi:Traslados>
    </cfdi:Impuestos>
  </cfdi:Concepto>
  - <cfdi:Concepto Importe="647.64" ValorUnitario="215.88" Descripcion="CUBIERTO DESECHABLE 420PZ" ClaveUnidad="XBX" Cantidad="3"
    ClaveProdServ="52151500">
    - <cfdi:Impuestos>
      - <cfdi:Traslados>
        <cfdi:Traslado Importe="103.62" TasaOCuota="0.160000" TipoFactor="Tasa" Impuesto="002" Base="647.64"/>
      </cfdi:Traslados>
    </cfdi:Impuestos>
  </cfdi:Concepto>
  - <cfdi:Concepto Importe="4410.00" ValorUnitario="294.00" Descripcion="CAFÉ SOLUBLE 2/350GR" ClaveUnidad="XCI" Cantidad="15"
    ClaveProdServ="50201700">
    - <cfdi:Impuestos>
      - <cfdi:Traslados>
        <cfdi:Traslado Importe="705.60" TasaOCuota="0.160000" TipoFactor="Tasa" Impuesto="002" Base="4410.00"/>
      </cfdi:Traslados>
    </cfdi:Impuestos>
  </cfdi:Concepto>
</cfdi:Conceptos>
<cfdi:Impuestos TotalImpuestosTrasladados="10418.01">
  - <cfdi:Traslados>
    <cfdi:Traslado Importe="10418.01" TasaOCuota="0.160000" TipoFactor="Tasa" Impuesto="002"/>
  </cfdi:Traslados>
</cfdi:Impuestos>
<cfdi:Complemento>
  <fd:TimbreFiscalDigital Version="1.1" xsi:schemaLocation="http://www.sat.gob.mx/TimbreFiscalDigital
    http://www.sat.gob.mx/sitio_internet/cfd/TimbreFiscalDigital/TimbreFiscalDigitalv11.xsd"
    SelloSAT="Ibpn09MtX6TsX/FQ+Y3q4bHijlhGsXYaaAqM5JaQ1A1MJuX7J6Guwqth9FvWT7T+83kOIQ1VaEwSCVQ3KXaTAom5KrPdSrtY
    NoCertificadoSAT="00001000000403258748"
    SelloCFD="JOIQIRkvVFwBpOIEZTNx/MS26EDIfz3TC8LFkRdPAB/ec6jkJ0HGd2m3WibbPg/dnIGfMSj53dtLFYUlgV+ftmqJLHpsgdX/O/G
    RfcProvCertif="SAT970701NN3" FechaTimbrado="2019-12-26T11:11:08" UUID="07E716FE-4C0B-44BB-B698-3FC726839AA8"
    xsi:type="fd:TimbreFiscalDigital"/>

```

</cfdi:Complemento>
</cfdi:Comprobante>



A QUIEN CORRESPONDA
PRESENTE:

Estimado cliente, por medio del presente, reciba un cordial saludo, y a su vez, nos permitimos poner a su consideración, la siguiente:

COTIZACION

No.	CANT.	DESCRIPCION	U. M.	P.U.	IMPORTE
1	25	REFRESCO 24/600ML BOTELLA	PAQUETE	\$333.62	\$8,340.50
2	20	REFRESCO 35/355ML LATA	PAQUETE	\$411.60	\$8,232.00
3	40	AGUA 12 PZ DE 1 LT	PAQUETE	\$78.57	\$3,142.80
4	50	AGUA PURIFICADA 40PZ DE 500ML	PAQUETE	\$96.98	\$4,849.00 ✓
5	14	GALLETAS S/MANTEQUILLA C/10	PAQUETE	\$298.79	\$4,183.06 ✓
6	30	GALLETA SURTIDO 872G	CAJA	\$81.02	\$2,430.60 ✓
7	11	ENDULZANTE S/CALORIAS	CAJA	\$678.00	\$7,458.00 ✓
8	10	ENDULZANTE	CAJA	\$175.20	\$1,752.00 ✓
9	10	ENDULZANTE C/STEVIA	CAJA	\$216.00	\$2,160.00 ✓
10	10	CAFÉ 1.5 KG	LATA	\$524.40	\$5,244.00 ✓
11	10	CAFÉ SOLUBLE 1KG	LATA	\$276.00	\$2,760.00 ✓
12	15	CAFÉ SOLUBLE 2/350GR	FRASCO	\$294.00	\$4,410.00 ✓
13	15	TE VERDE 84PZ	CAJA	\$118.80	\$1,782.00 ✓
14	12	BOLSAS DE TE 6/20 SOBRES	CAJA	\$174.00	\$2,088.00 ✓
15	15	SUSTITUTO DE CREMA EN POLVO 1KG	PIEZA	\$116.07	\$1,741.05 ✓
16	15	SUSTITUTO DE CREMA 100 PZ	CAJA	\$100.66	\$1,509.90
17	12	VASO DESECHABLE TERM 120 PZ	PAQUETE	\$82.80	\$993.60
18	13	GALLETA SALADA 18/89GR	CAJA	\$106.80	\$1,388.40
19	3	CUBIERTO DESECHABLE 420PZ	CAJA	\$215.88	\$647.64

SETENTA Y CINCO MIL QUINIENTOS TREINTA PESOS 56/100

SUBTOTAL

\$65,112.55

IVA

\$10,418.01

TOTAL

\$75,530.56

ATENTAMENTE
TEPIC, NAYARIT A; DICIEMBRE DE 2019
VERONICA RIOS
ASESOR DE VENTAS

MANIFIESTO BAJO PROTESTA DE DECIR VERDAD NO ENCONTRARME EN EL SUPUESTO DEL ARTÍCULO 69-B DEL CODIGO FISCAL DE LA FEDERACION"

COMERCIALIZADORA AGM

COTIZACIÓN

CONCHA # 36 COL. RODEO DE LA PUNTA
 TEPIC NAYARIT, MEXICO.
 (311) 204 84 13
 Asesor de venta: MANUEL CERVANTES

FECHA 23/12/2019
 COTIZACIÓN #

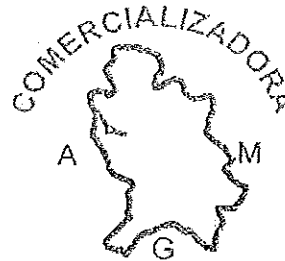

CLIENTE
 C. LIZETH DEL ROCIO NUÑEZ ORTEGA
 ADMINISTRADORA DEL INEA
 COTIZACIÓN

ARTICULOS Y MATERIALES GENERALES

DESCRIPCIÓN	PRECIO UNIT.	CANT.	UNIDAD	TOTAL
REFRESCO 24/600ML BOTELLA	\$ 370.32	25	PAQUETE	\$ 9,257.96
REFRESCO 35/355ML LATA	\$ 465.11	20	PAQUETE	\$ 9,302.16
AGUA LLAVAZ DE 1 LT	\$ 94.28	40	PAQUETE	\$ 3,771.36
AGUA PURIFICADA 40PZ DE 500ML	\$ 111.53	50	PAQUETE	\$ 5,576.35
BALLETAS S/MANTEQUILLA C/10	\$ 331.66	14	PAQUETE	\$ 4,643.20
BALLETA SURTIDO 872G	\$ 91.55	30	CAJA	\$ 2,746.58
ENDULZANTE S/CALORIAS	\$ 813.60	11	CAJA	\$ 8,949.60
ENDULZANTE	\$ 201.48	10	CAJA	\$ 2,014.80
ENDULZANTE C/STEVIA	\$ 239.76	10	CAJA	\$ 2,397.60
CAFÉ 1.5 KG	\$ 592.57	10	LATA	\$ 5,925.72
CAFÉ SOLUBLE 1KG	\$ 331.20	10	LATA	\$ 3,312.00
CAFÉ SOLUBLE 2/350GR	\$ 338.10	15	FRASCO	\$ 5,071.50
TE VERDE 84PZ	\$ 131.87	15	CAJA	\$ 1,978.02
BOLSAS DE TE 6/20 SOBRES	\$ 196.62	12	CAJA	\$ 2,359.44
SUSTITUTO DE CREMA EN POLVO 1KG.	\$ 139.28	15	PIEZA	\$ 2,089.26
SUSTITUTO DE CREMA 100 PZ	\$ 115.76	15	CAJA	\$ 1,736.39
PLASO DESECHABLE TERM 120 PZ	\$ 91.91	12	PAQUETE	\$ 1,102.90
BALLETA SALADA 18/89GR	\$ 120.68	13	CAJA	\$ 1,568.89
CUBIERTO DESECHABLE 420PZ	\$ 259.06	3	CAJA	\$ 777.17

TERMINOS Y CONDICIONES
 SIN PLICA RESTRICCIONES
 ATENTAMENTE
 COMERCIALIZADORA AGM
 LIC. MANUEL ALEJANDRO CERVANTES GUZMAN

Subtotal	\$ 74,580.88
Imponible	\$ -
Impuesto %	16%
Total Impuesto	\$ 11,932.94
Envio	
TOTAL	\$ 86,513.82



SOLICITUD DE RECURSOS

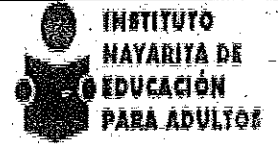

FECHA:	<i>diciembre 23, 2019</i>	NOMBRE:	GABRIELA GERALDINE PERALTA SALAS
CANTIDAD:	\$8,758.00	C / LETRA	(OCHO MIL SETECIENTOS CINCUENTA Y OCHO PESOS 00/100 M.N.)

CONCEPTO: *COMPRA DE PRODUCTOS TEXTILES 10 CAMISAS PARA HOMBRE Y 15 BLUSAS PARA DAMA BORDADAS PARA PERSONAL DE CONFIANZA DE ESTE INSTITUTO, SEGÚN FACTURA:2458.*

SOLICITANTE

JEFE DE DEPTO. DE PLANEACIÓN

Vo. Bo.

L.A.E. ANGELICA MARIA GUADALUPE GARCIA LOERA

LIC. MARIA GUADALUPE MARTINEZ RAMOS

NOMBRE Y FIRMA

NOMBRE Y FIRMA

LLENADO EXCLUSIVO DE:

PROGRAMACION Y PRESUPUESTOS:

PPS	AI	O	AP	U.R.	PARTIDA	CONCEPTO	IMPORTE

Falta Firma de Angie

RECURSOS FINANCIEROS:

CUENTA	CONCEPTO	HABER

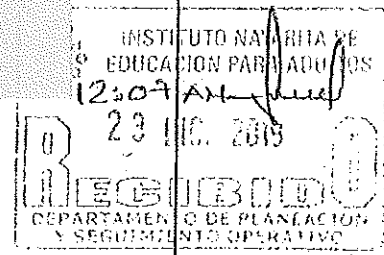

REGISTRO PRESUPUESTAL

APLICACIÓN CONTABLE

AUTORIZA DEPTO. ADMÓN. Y FINANZAS

C.P. CESAR IVAN PATIÑO ROBLES

L.C. YOLANDA CARRILLO AVALOS

L.C. LIZETH DEL ROCIO NUÑEZ ORTEGA



ANUSE

SOLICITUD DE RECURSOS

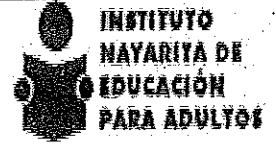

FECHA:	<i>diciembre 23, 2019</i>	NOMBRE:	GABRIELA GERALDINE PERALTA SALAS
CANTIDAD:	\$8,758.00	C/LETRA	(OCHO MIL SETECIENTOS CINCUENTA Y OCHOS PESOS 00/100 M.N.)

CONCEPTO: *COMPRA DE PRODUCTOS TEXTILES 10 CAMISAS PARA HOMBRE Y 15 BLUSAS PARA DAMA BORDADAS PARA PERSONAL DE CONFIANZA DE ESTE INSTITUTO, SEGÚN FACTURA:2458.*

SOLICITANTE	JEFE DE DEPTO. DE PLANEACIÓN Vo. Bo.
<i>NGR</i>	
<i>L.A.E. ANGELICA MARIA GUADALUPE GARCIA LOERA</i>	<i>LIC. MARIA GUADALUPE MARTINEZ RAMOS</i>
NOMBRE Y FIRMA	NOMBRE Y FIRMA

LLENADO EXCLUSIVO DE:
PROGRAMACION Y PRESUPUESTOS:

PPS	AI	O	AP	U.R.	PARTIDA	CONCEPTO	-IMPORTE

RECURSOS FINANCIEROS:

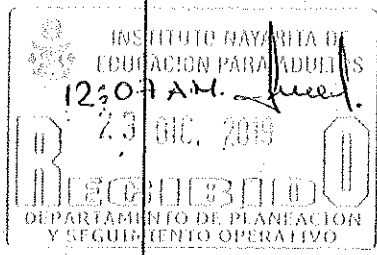
CUENTA	CONCEPTO	PARCIAL	DEBE	HABER
				

REGISTRO PRESUPUESTAL	APLICACIÓN CONTABLE	AUTORIZA DEPTO. ADMÓN. Y FINANZAS
C.P. CESAR IVAN PATIÑO ROBLES	L.C. YOLANDA CARRILLO AVALOS	L.C. LIZETH DEL ROCIO NUÑEZ ORTEGA

Ramo 33

GABRIELA GERALDINE PERALTA SALAS

RFC: PESG8001197P0

Factura

Domicilio y Expedido en:

AVENIDA INSURGENTES N° Ext.129 OTE Col.CENTRO CP.63000,TEPIC,NA YARIT,México

Lugar de expedición: 63000

Datos del receptor

Cliente: INSTITUTO NAYARITA DE EDUCACION PARA ADULTOS

RFC: INE000506574

Registro de identificación fiscal:

Residencia fiscal: -

Domicilio: PADRE MEJIA N° Ext.68 Col.CENTRO CP.63000,TEPIC,NA YARIT,México

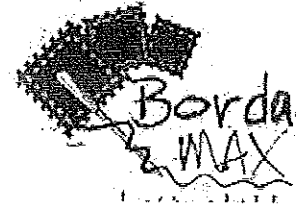

Comprobante Fiscal Digital por Internet

Folio fiscal: A297CE99-FBBC-467A-AEEA-98540FED4A31

Número de comprobante: 2548

Tipo de Comprobante: I - Ingreso

Forma de pago: 03 - Transferencia electrónica de fondos

Fecha comprobante: 2019-12-20T14:03:27

Fecha de certificación del CFDI: 2019-12-20T15:43:04

Régimen fiscal: 612 - Personas Físicas con Actividades Empresariales y Profesionales

Método de pago: PUE - Pago en una sola exhibición

Uso CFDI: G03 - Gastos en general

Tipo de relación: -

D's Relacionados:

Clave SAT	Cantidad	Unidad SAT	Descripción	Precio unitario	Importe
53101602	10	H87 - Pieza	CAMISAS PARA HOMBRE BORDADAS	302.00	3,020.00
53101604	15	H87 - Pieza	BLUSAS PARA DAMA BORDADAS	302.00	4,530.00
				Subtotal	7,550.00
				Descuento	0.00
				IVA (16) %	1,208.00
				Total	8,758.00

OCHO MIL SETECIENTOS CINCUENTA Y OCHO PESOS 00/100 M.N.

"Este documento es una representación impresa de un CFDI"

Número de serie del certificado de sello digital:

J01000000408542023

Número de serie del certificado de sello digital del SAT:

00001000000501960426

Cadena original del complemento de certificación digital del SAT:

|||1|A297CE99-FBBC-467A-AEEA-98540FED4A31|2019-12-20T15:43:04|TSP080724QW6|X4GsBWTkJKaZgudL31ePq2svdp3mJFxcAxCyL9VWR1HJME1gB51+6gbZMkq6+Gs0IBzNt+ZNTszN+vZgwZrvQHURu9xcMeFeUZh1euuHm2F2VKGzVohqWaGWXdG66pH0chNvgBIsAsADUTHLWRU0N3gIHDMK6DVOwO1sdYHYUpGKcaCjudZL7g74nGISCgfar9lg0NOr2pusN3plduh2QYOJQII7H93sQ+byrn+DUzw2fQuwR0hXIMzHD3cC0H13Bn385Ns0Kht97LPv6NOhsx2VnrbKEQPWSYJhyzB+1NyQsPlznqXFAUVepMErn61elCLb+NFw==|00001000000501960426|

Sello Digital del Emisor:

X4GsBWTkJKaZgudL31ePq2svdp3mJFxcAxCyL9VWR1HJME1gB51+6gbZMkq6+Gs0IBzNt+ZNTszN+vZgwZrvQHURu9xcMeFeUZh1euuHm2F2VKGzVohqWaGWbBpH0chNvgBIsAsADUTHLWRU0N3gIHDMK6DVOwO1sdYHYUpGKcaCjudZL7g74nGISCgfar9lg0NOr2pusN3plduh2QYOJQII7H93sQ+byrn+DUzw2fQuwR0hXIMzHD3cC0H13Bn385Ns0Kht97LPv6NOhsx2VnrbKEQPWSYJhyzB+1NyQsPlznqXFAUVepMErn61elCLb+NFw==



Sello digital del SAT:

F+vdeUjP7I083KU7PWrgthDnl0gF49TgEC+wmApcQMZ0BcedMGathQWHrKICSEQjASU+P5EqKtLu8+hokdNnAgJ6sbkGfL265LjQLSGtlqecVlbMM+Fw62rn0TJPiSTAF+xbhRP5FXznBGborxjYIGovHtL1s7Mfr9nraMxHrim+DOUjLD07WRaRIZ6YcRCRU7q0NXyFjZc+d7S2BceGKZLMOwEALUgTAqIMXpZOXW3PzHjVgrHyCjuor+Y12D6mZBSJjGsSfbUQWYiaie8/KxL15rcBCn08rhCZdfZLuGSNGB41yavCeucqDNXblg==

Emitido por: **FACTOR@**
Aspe de México SA de CV.

<?xml version="1.0" encoding="UTF-8"?>
<cfdi:Comprobante xsi:schemaLocation="http://www.sat.gob.mx/cfd/3
http://www.sat.gob.mx/sitio_internet/cfd/3/cfdv33.xsd" Version="3.3"
Folio="2548" Fecha="2019-12-20T14:03:27" FormaPago="03"
NoCertificado="00001000000408542023"
Certificado="MIIGQTCBCmgAwIBAgIUMDAwMDEwMDAwMDA0MDg1NDIwMjMwDQYJKoZIh
vcNAQELBQAwggGyMTgwNgYDVQQDDC9BLkMuIGRlbCBTZXJ2aWNpbyBkZSBBZGlpbmlzdHJ
hY2nDs24gVHJpYnV0YXJpYTEvMC0GA1UECgwmU2VydmljaW8gZGUgQWRtaW5pc3RyYWNpw
7NuIFRyaWJldGFyaWExODAwMDEwMDAwMDA0MDg1NDIwMjMwDQYJKoZIhvcNAQkCDE5
gZGUgbGEgSW5mb3JtYWNpw7NuMR8wHQYJKoZIhvcNAQkBFhBhY29kc0BzYXQuZ29iLm14M
SYwJAYDVQQJDB1Bdi4gSGlkYXNbyA3NywgQ29sLiBHdWVycmVyb3E0MAwGA1UEEQwFMDY
zMDAxCzAJBgNVBAYTAklYMRkwFwYDVQQIDBEaXN0cm10byBGZWR1cmFMRQwEgYDVQHD
AtDdWFlaHTDQW1vYzEVMBMGAlUELRMMU0FUOTcWnZAxTk4zMV0wWwYJKoZIhvcNAQkCDE5
SZXNwb25zYWJsZTogQWRtaW5pc3RyYWNpw7NuIENlbnRyYWwzZGUgU2VydmljaW9zIFRya
WJldGFyaW9zIGFsIENvbnRyaWJleWVudGUwHhcNMTcxMjEzMDM0MzQzWhcNMjEzMDM
0MzQzWjCB4TEPMCCGA1UEAxMGR0FCUklFTTEgR0VSQUxESU5FIFBFUkFMVEEgU0FMQVMxK
TAnBgNVBCKTIEBQ1JRUxBIEdFUKFMRElORSBQRVJBTFRBIFNBTEFTMSkwJwYDVQQKEYB
HQUJSSUVMQSBHRVJBTERJTBTERJTBTERJTBTERJTBTERJTBTERJTBTERJTBTERJTBTERJTB
TdQMDEbMBkGA1UEBRMSUEVTRZgWMDExO1OVFJMqJAYMSkwJwYDVQQLZyBHQWJSSUVMQSB
HRVJBTERJTBTERJTBTERJTBTERJTBTERJTBTERJTBTERJTBTERJTBTERJTBTERJTBTERJTB
gEBAMKDRKc5SqNBQ6x6snHtox65a09/14lqFgER/R+Y1/Ka4nr/lqOPURxMaIErYtznH
TJRXr4n6qcWwyyCbCd39g2OUZmRkee6wJjve6J9sysLgJWu2FISJ3JsmLkCtUjetvxFeLB
qJ9kKBseA6wWtDDNggaSGr6ZQ77IG5cpbQS2kGS06vpr1NJC7V+Pd2RSCoPAG/tdrpsd41
ANzSkHEWHfraAGT5m+mUhz+ZuS1o5yJoTGqOJAH/Fnd97Spce11kb4p/erH5cS0EwHh060
QpXNBWNHov8v15zIP3uGZcbOmGsEfrJZK0/N0j10xoQAR8qf2sp7mByy05Cn5E+dE8CAwE
AAAMdMBswDAYDVR0TAAQH/BAIwADALBgNVHQ8EBAMCBsAwDQYJKoZIhvcNAQELBQADggIBA
AhjhUv1s/uQheb9PyqghsFqUvxcPDzFuntsGT1gl7+2Amdcebow3uTav5inQUito7jadL1
zwMAqgzPqauNPeiogQ5omMGJODLBlFro28EgyGnZnnEm8N51VbsN19Dok3aAY86NTt2Ti1
PMbcbcu1lHSCViMzn+Ng5W5s/LUbC8cp3zpzp5P/vv3DWlq5js29ozK9URyViKv22WtkLh
LNEclcbwKPl10+rr2NrdvFYPT3c8uWwTJuEt/7RE8StWnx2Wf8wDJXAQseIFMMLupdqN/A
c8os2TrYnLj6c4Lg38+1QsnVZe8nMxrd2JD5k5MyjeLk01tLzMqCZVEr9ibxgm5bToJSIm
A0LLJAKesA8GhDRcQ8y3ODXZDCwLgPOLsXTMX1R3bVCZ+F3psNMn9XVs/o7sTGdb/ZG/Va
LGH6mvDvVrVJiKirL7YumSEqwyMRH7Llgs6U1Rr89b05qoR2ke1QWg30g/peItS8HLY891
ZhpcpxbryKbVhJxHM4pOeowfVZO2BjsqjBflbbAGEUD+KhMNwjQHrmDGelyEFvjWsywo8F
08153+EF9Ed+X43DLzvxNVctwbljeegdqmPYU8ggf1WH349thP2vGSg2gV5fuTQzr6I9Of
b5Ytqeh0JPW13YARy67UwjP8cq9bTkhIG53IitppGxXC+hvZYUJyr"
SubTotal="7550.00" Moneda="MXN" Total="8758.00" TipoDeComprobante="I"
MetodoPago="PUE" LugarExpedicion="63000"
xmlns:xs="http://www.w3.org/2001/XMLSchema"
xmlns:cfdi="http://www.sat.gob.mx/cfd/3"
xmlns:xsi="http://www.w3.org/2001/XMLSchema-instance"
Sello="X4GsBWTkKJ/oZgudL3lePq2svdp3mvJfXicAxGyLu9VwR1HfJME1gB51+6vqbZMk
q6+Gs0IBznt+ZNTsZn+vZgwZrwQHURu9xcMeFeUZhlEuiuvHm2F2VKGzVohqWaGWXdGbBp
H0chNwgBk9sAxDUTtHLrWReUON3/gIHDmK6DVowv01sdYHyUpGKeaCjudZL7g74nGtSCgf
ar9ilgONOr2puxN3pIduh2QYOJQIL17H93sQ+bym+DUzw2fQuwR0hX1MzHD3c0kH3Bn3B5
Ns0Kht97LPv6NOhsxi2VnvrBkeQPWSYJhyzB+1NyQsPlznqXFAUVepMENw81eLCLb+NFw=
="><cfdi:Emisor Rfc="PESG8001197P0" Nombre="GABRIELA GERALDINE PERALTA
SALAS" RegimenFiscal="612"></cfdi:Emisor><cfdi:Receptor
Rfc="INE000506574" Nombre="INSTITUTO NAYARITA DE EDUCACION PARA
ADULTOS" UsoCFDI="G03"></cfdi:Receptor><cfdi:Conceptos><cfdi:Concepto
ClaveProdServ="53101602" NoIdentificacion="2" Cantidad="10"
ClaveUnidad="H87" Unidad="PZ" Descripcion="CAMISAS PARA HOMBRE
BORDADAS" ValorUnitario="302.00"
Importe="3020.00"><cfdi:Impuestos><cfdi:Traslados><cfdi:Traslado

Base="3020.00" Impuesto="002" TipoFactor="Tasa" TasaOCuota="0.160000"
Importe="483.20"></cfdi:Traslado></cfdi:Traslados></cfdi:Impuestos></c
fdi:Concepto><cfdi:Concepto ClaveProdServ="53101604"
NoIdentificacion="4" Cantidad="15" ClaveUnidad="H87" Unidad="PZ"
Descripcion="BLUSAS PARA DAMA BORDADAS" ValorUnitario="302.00"
Importe="4530.00"><cfdi:Impuestos><cfdi:Traslados><cfdi:Traslado
Base="4530.00" Impuesto="002" TipoFactor="Tasa" TasaOCuota="0.160000"
Importe="724.80"></cfdi:Traslado></cfdi:Traslados></cfdi:Impuestos></c
fdi:Concepto></cfdi:Conceptos><cfdi:Impuestos
TotalImpuestosTrasladados="1208.00"><cfdi:Traslados><cfdi:Traslado
Impuesto="002" TipoFactor="Tasa" TasaOCuota="0.160000"
Importe="1208.00"></cfdi:Traslado></cfdi:Traslados></cfdi:Impuestos><c
fdi:Complemento><tfd:TimbreFiscalDigital RfcProvCertif="TSP080724QW6"
Version="1.1" UUID="A297CE99-FBBC-467A-AEEA-98540FED4A31"
FechaTimbrado="2019-12-20T15:43:04"
SelloCFD="X4GsBwTKJ/oZgudL31ePq2svdp3mvJfXicAxGyLu9VwR1HfJME1gB51+6vgb
ZMkq6+Gs0IBzNt+ZNTszN+vZgwZrwQHURu9xcMeFeUZhlEuiuvHm2F2VKGzVohqWaGWXdG
bBpH0chNwgBk9sAxDUTtHLrWReU0N3/gIHDMK6DVOwv01sdYHyUpGKeaCjudZL7g74nGtS
Cgfar9ilg0NOr2puxN3pIduh2QYOJQI17H93sQ+bym+DUzw2fQuwR0hXlMzHD3cC0kH3Bn
3B5Ns0KhT97LPv6NOhsxi2VnvrBkeQPWSYJhyzB+1NyQsPlzngXFAUVepMEw81eLCLb+N
Fw==" NoCertificadoSAT="00001000000501960426"
SelloSAT="F+v4cUrP7It08xKU7PWrgghDnL0gF49xTgEC+wmAkpcQMZ0Bc8ecMGatIvQW
HrKtCSE0jA5U+P5EqKhLu8+hokdNnAgJ6sbKbfL265fLjOLSGtulgeCv1bMM+FWfi2nx0T
JPISTAF+xgbHRP5FXzvnBGbcnxJYf/GowHtJ1s7Mr9n/rxaMxHrim+DOLhLDo7WRaR1Z6
YcRCR1J7qONXyF/jZc+d7SzBCeGkZLMOvwEAtJ/gTAqlMXcPZQXWx3Px/HjVgrHyCjjuo+
Y1I2D6mZBSJJjGsSfbUQWYxaia8/IKx1L5xrcBQn08mhCZdfZtuG5NGB4lyavQeucqDNXb
Ig==" xsi:schemaLocation="http://www.sat.gob.mx/TimbreFiscalDigital
http://www.sat.gob.mx/sitio_internet/cfd/timbrefiscaldigital/TimbreFis
calDigitalv11.xsd"
xmlns:tfd="http://www.sat.gob.mx/TimbreFiscalDigital"
xmlns:xsi="http://www.w3.org/2001/XMLSchema-
instance"/></cfdi:Complemento></cfdi:Comprobante>

Acuse



SOLICITUD DE RECURSOS



FECHA: *diciembre 23, 2019* NOMBRE: *DIESEL PARTES DE TEPIC, SA DE CV*

CANTIDAD: *8,350.00* C/LETRA: *(OCHO MIL TRESCIENTOS CINCUENTA PESOS 00/100 M.N.)*

CONCEPTO: *COMPRA DE KIT DE CLUTCH COMPLETO CON DISCO, PLATO Y COLLARIN PARA VEHICULO FORD MODELO 2010, NUMERO ECONIMICO 76 PLACAS PE-65-412 A CARGO ING. VICTOR JAVIER RAMIREZ TOPETE JEFE DEL DEPTO. DE INFORMÁTICA PARA DAR SEGUIMIENTO AL "PROGRAMA EMERGENTE DE ALFABETIZACIÓN". CONFORME A LA FACTURA SERIE A FOLIO 8934.*

SOLICITANTE

JEFE DE DEPTO. DE PLANEACIÓN

L.A.E. ANGELICA MARIA GUADALUPE GARCIA LOERA

LIC. MARIA GUADALUPE MARTINEZ RAMOS

NOMBRE Y FIRMA

NOMBRE Y FIRMA

LLENADO EXCLUSIVO DE:

PROGRAMACION Y PRESUPUESTOS:

PPS	AI	O	AP	U.R.	PARTIDA	CONCEPTO	IMPORTE

RECURSOS FINANCIEROS:

CUENTA	CONCEPTO	PARCIAL	DEBE	HABER

REGISTRO PRESUPUESTAL	APLICACIÓN CONTABLE Vo. Bo.	VALIDA DEPTO. ADMÓN. Y FINANZAS
C.P. CESAR IVAN PATIÑO ROBLES	L.C. YOLANDA CARRILLO AVALOS	L.C. LIZETH DEL ROCIO NÚÑEZ ORTEGA



INEA
INSTITUTO NACIONAL PARA
LA EDUCACIÓN DE LOS ADULTOS

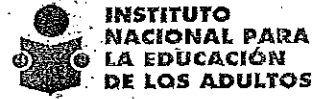

Departamento de Bienes Muebles e Inmuebles

VALE DE RESGUADO DE BIENES

Folio:	
Fecha:	01/10/2019

DATOS DEL USUARIO	
NUM: ECON. 76	Nombre : ING. VICTOR JAVIER RAMIREZ TOPETE
Puesto : JEFE DEL DEPTO. DE INFORMÁTICA	

DATOS DE DEPENDENCIA DE ADSCRIPCIÓN	
Dependencia : INEA	Area : ADMINISTRACION
Municipio : TEPIC	Localidad : TEPIC

Responsable: L.C. LIZETH DEL ROCIO NUÑEZ ORTEGA

RELACION DE BIENES

No. Inventario Actual	Descripción	* tipo de Uso
G-4808000052-10 VEHICULO ESTATAL	CAMIONETA FORD MOD. 2010 No. SERIE: 1FTMF1EW3AKB13627 PLACAS: PE-65-412	C

L.C. LIZETH DEL ROCIO NUÑEZ ORTEGA
Responsable del Area

Victor J. Ramirez T
ING. VICTOR JAVIER RAMIREZ TOPETE
Usuario Responsable

NOTA: EL PRESENTE DOCUMENTO ESTA FUNDAMENTADO EN EL ART. 22 DEL REGLAMENTO DE RESGUARDO PATRIMONIAL DEL PODER EJECUTIVO DEL ESTADO DE COAHUILA SIENDO RESPONSABILIDAD DEL USUARIO Y DEL TITULAR DEL AREA CORRESPONDIENTE EL USO ADECUADO DE LOS BIENES CITADOS DE CONFORMIDAD CON LO ESTABLECIDO EN LOS ARTS. 14 Y 16 DEL MISMO REGLAMENTO.
TODOS LOS ARTICULOS DESCRITOS EN EL PRESENTE DOCUMENTO QUEDAN BAJO LA ESTRICTA RESPONSABILIDAD DEL SIGNANTE INCLUYENDO LOS POSIBLES CAMBIOS QUE SE REALICEN SIN PREVIO AVISO POR ESCRITO AL AREA ADMINISTRATIVA DE SU DEPENDENCIA.
EN CASO DE PÉRDIDA O EXTRAÍO DE CUALQUIERA DE LOS BIENES SEÑALADOS EN EL PRESENTE RESGUARDO EL RESPONSABLE DEL MISMO CUENTARÁ QUE RECONSTRUYA EL BIEN EN ESPECIE RECORRIENDO EN UN PLAZO NO MAYOR A 30 DIAS HABILES A PARTIR DE LA FECHA DE DETECCIÓN DEL FALTAANTE.

* P= Personal C= Colectivo M=Compartido

Folio Fiscal	
ada03d1f-942c-4d74-9182-5b830e6a047f	
Serie: A	Folio: 8934
Número de Certificado del Emisor	
00001000000402756980	
Lugar y Fecha de Emisión	
63180, 2019-12-23T11:18:12	

DIESEL PARTES DE TEPIC SA DE CV
DPT860526QN6
Rég. Fiscal: 601 - General de Ley Personas Morales

I - Ingreso	
Lugar y Fecha de certificación	
Ciudad de México, 2019-12-23T12:18:12	
Proveedor de Certificación de CFDI	
AURIORIAN S.A. DE C.V.	
www.konesh.com.mx	
Número Certificado del SAT: 00001000000404624465	

RFC del Cliente	Uso CFDI
INE000506574	G03 - Gastos en general

CFDI Relacionado

Nombre del Cliente
INSTITUTO NAYARITA DE EDUCACION PARA ADULTOS

Residencia Fiscal	NumRegIdTrib

Clave	No. Ident.	Cantidad	C- Unidad	Unidad	Descripción	V. Unitario	Importe	Descuento
26111900		1.00	KT	KIT	KIT DE CLUTCH COMPLETO CON DISCO, PLATO Y COLLARIN Impuesto Traslado Base: \$ 7198.28 Impuesto:002 Tipo Factor: Tasa Tasa o Cuota:0.160000 Importe: \$ 1151.72	\$7,198.28	\$ 7,198.28	

*Ford Lobo
Victor.*

IMPORTE EN LETRAS

OCHO MIL TRESCIENTOS CINCUENTA PESOS 00/100 MXN

SELLO DIGITAL DEL EMISOR

MXD+90LW03xCwCbddHk1jHVgn8luTicXbJ49a87Tsz1Kvfa+rBVHRIZnyUYbWNxGp8FqL5plc2TduedPyQw+N2cRL8x43cAVHmUlnAELW1s+Gm0YhmbvJMKLbGHb3B95U2hSLzcvfWxms
f5z+TDYCUU0jpaPO58vraqMOIE9oNH6fs0a018GIZHbPHLzKNB8AEXNIGRnk+5XLz2hAyp16reWcbQqp357UX3PwQHcqsAJ/1J0JFjwmECA37DJvCVDARZnNj64IdaWAG62CbQPH
Y2slJdP6sIT3f6OisJw1tsmQEQYyP0gL17DmRw==

SELLO DIGITAL DEL SAT

pJU6Xc5TU+LMyn474c76RoAWEVvH4JSm5aLXFuGEq3xcmXBbz7ok3UI4EDbjFckBCpLcHcfy8nBYrWyBcYDUJkeCFznPewoXSEFRwZ0+fbBVIAXIhpqfMdJlp9d3YPaMBcyOUxDCJTeN8Zrc
qFXn3b92C75KD5nqMGAZaVpgrGVvg5w5GIZD6S8ybcwU6ej52tuUXL6gKWNL70FcBaXm05Q8pH+XifgldBW1XA5HkxYfcojs7p9buTIGRIOE6P2g3hlmxcWMTdHCFXx+9w7yXSNod+
6pVWIKJg7teWYQhxKk04nyA5XLcSb1jQleQPk58dQ==

CADENA ORIGINAL DEL COMPLEMENTO DE CERTIFICACION DIGITAL DEL SAT

||1.1|ada03d1f-942c-4d74-9182-5b830e6a047f|2019-12-23T12:18:12|AUR100128NN3|MX0uMwm90LW03xCwCbddHk1jHVgn8luTicXbJ49a87Tsz1Kvfa+rBVHRIZnyUYbWNxGp8FqL5plc2TduedPyQw+N2cRL8x43cAVHmUlnAELW1s+Gm0YhmbvJMKLbGHb3B95U2hSLzcvfWxmsf5z+TDYCUU0jpaPO58vraqMOIE9oNH6fs0a018GIZHbPHLzKNB8AEXNIGRnk+5XLz2hAyp16reWcbQqp357UX3PwQHcqsAJ/1J0JFjwmECA37DJvCVDARZnNj64IdaWAG62CbQPHY2sialTJwJdP6sIT3f6OisJw1tsmQEQYyP0gL17DmRw==|00001000000404624465||

CFDI Versión: 3.3

Moneda: MXN

Forma de Pago: 03 - Transferencia electrónica de fondos

Método de Pago: PUE - Pago en una sola exhibición

Condiciones de Pago: CONTADO

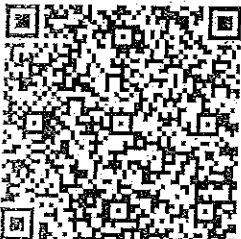

SUB-TOTAL	\$ 7,198.28
Total de Impuestos Traslados	\$ 1,151.72
Total de Impuestos Retenidos	\$ 0.00
002 - 0.160000 %	\$ 1,151.72
TOTAL	\$ 8,350.00

```
<?xml version="1.0" encoding="UTF-8"?><cfdi:Comprobante
xmlns:cfdi="http://www.sat.gob.mx/cfd/3"
xmlns:xsi="http://www.w3.org/2001/XMLSchema-instance"
xsi:schemaLocation="http://www.sat.gob.mx/cfd/3
http://www.sat.gob.mx/sitio_internet/cfd/3/cfdv33.xsd" Version="3.3"
Serie="A" Folio="8934" Fecha="2019-12-23T11:18:12"
Sello="MX0uMwm90LlW03xCwCbddHk1jHVgn8IuTicXbj149a87Tsz1Kvfa+rkBVHRIzny
UYbWNlxGp8FqL5pIc2TdudPyQw+N2cRL8rxC43cAVHmUilvAELWts+Gm0YhmbvjMkLbGHx
3B95U2hSLzcvfWxmsf5zhLHyqHTDYCUU01jppO58vrqJMOiEi9oNH6fs0a018GtZhbPHLz
KNB8AEknt1GRNk+5XLz2hAyp16reWcbQiqp357UX3Pw0HcIqsAj/1Jl0jFjjwmECA37DJv
CfVDARZnNjt64tDaWLAG62CbQPHY2siaLTJuJdPbSiT3f60i5Jw1tsmQEYYP0gL17DmRw=
" FormaPago="03" NoCertificado="00001000000402756980"
Certificado="MIIGNjCCBB6gAwIBAgIUMDAwMDEwMDAwMDA0MDI3NTY5ODAwDQYJKoZIh
vcNAQELBQAwggGyMTGwNgYDVQQDDC9BLkMuIGRlbcBTZXJ2aWNpbyBkZSBZBZG1pbmlzdHJ
hy2nDs24gVHJpYnV0YXJpYTEvMC0GAlUECgwmU2Vydm1jaW8gZGUgQWRtaW5pc3RyYWNpw
7NuIFRyaWJldGFyaWExODAxMjY2MjY2MjY2MjY2MjY2MjY2MjY2MjY2MjY2MjY2MjY2MjY2
SYwJAYDVQQJDBlBdi4gSGlkYXNbyA3NywgQ29sLiBhdWVycmVyb3EOMAwGA1UEEQQwFMDY
zMDAxMjY2MjY2MjY2MjY2MjY2MjY2MjY2MjY2MjY2MjY2MjY2MjY2MjY2MjY2MjY2MjY2MjY2
AtDdWf1aHTDqW1vYzEVMBMGA1UELRMMU0FUOTcWnZAxTk4zMV0wWwYJKoZIhvcNAQkCDE5
SZXNwb25zYWJsZTogQWRtaW5pc3RyYWNpw7NuIENlbmRyYWwgZGUgU2Vydm1jaW8gZGUg
WJldGFyaW9zIGF5IENvbnRyaWJleWVudGUwHhcNMTYwNjA4MjY2MjY2MjY2MjY2MjY2MjY2MjY2
zNTUyWjCB1jEoMCYGA1UEAxMFRlFU0VMI FBBU1RFUyBERSBURVBjQyBTQSBERSBDVjEoM
CYGA1UEKRMFRlFU0VMI FBBU1RFUyBERSBURVBjQyBTQSBERSBDVjEoMCMGA1UELRMcRFBuODYwNTI2U042I
C8gTU1Dtdy4MDgWnZVSMjEeMBwGA1UEBRMVIC8gTU1Dtdy4MDgWn0hOVFJSUzA2MQ8wDQY
DVQQLLEWZnZVRSSVowggEiMA0GCSqGSIb3DQEBAQUAA4IBDwAwggEKAoIBAQCCEvAWMu5QGo
Wf9pg67KnpQSZsmLy3hZ2L/bR92/KusnGP18/sRZ8LUS8iw5dTHaL0EeAXrfvj/irmVrgx
W8XJTom0xPUjGmYysj1MQPXrtgdIgtanRSELEq4R8WoOF2KIjZuJplEaQmGrHOWgby/9N
mTxqq6BeJ7o9xFuRID62ZSCqhVb55NaCOI0BFEmuGxalb/5368foqSWz2ilug2W2iSH8Cn
zFKLDsJ6aynKgkAIHTV1q/VqKqv6zmfSLsLMAfsJyDzewnyE00Qof2GdlBbj17XyNnQ/sa
aVCWz0Fc7sy5uGtt3fZCjUfyJAs6DkIXRaKzUfhLFWYUuK7QwiBAGMBAAGjHTAbMAwGA1U
dEwEB/wQMAAwCwYDVR0PBAQDAgBAMA0GCSqGSIb3DQEBCwUAA4ICAQCINrtAA3DFDxeCz
dWy6YLvyea4I89rQTibml0hMINtpvfPxFmWIG/260twf1592hZVRSVYy+D+V4o2oTn7ips
Sss+DA4vB0M0Ltb+k1f/ff+79KuII5BVFP3J0LETOMvKZbEapv8CfbNrS/bb0qYEZALHxE
FCGKgzkt7velp4QVydSxkyWe5998w7sQ8QcijuJ6ixnofQpH+d/uM7exzRF1siSx9FAXYb
1DcpPV5KlMvItfxJWVXbJdf2eOHXXwbG02Irru6Iu6VN8nAuulIH/dzHFWC21Pc0Lgbyen
6liwmXqlnT357rfZaS5KgWwzPOXYKObK1vqZcC5QQ2eL+l4X/2VWtn3TAP801j5TJma/O
07wcAl+iOxzi0Hwfy9UMyX8T5ShZs+H7+35y8cyWfavpRUNTOQsBHTqmOMjMpoJP6gnlUE
icTJK0PBvDY3yFzKb5F70c0W0U2XStS0Prv6cXY13D9k2yfcZUSDt/5g79SaP5xDLQ+/Vn
OwSpe9HiTpg/NC1Wv+lm/Mfw2tyY9E3YPNPqMtdlOXUW5bQJTBZRZu2yWuB/c/NtEhFTTh
bURLdVpiuyCVmum9JvmajHADixv5NARDUjmmYiuF2TT6CZkM6Nq9WGBsRR1UKbso+PEQS
JZQ+ToHDUiuWo4gTrSk4WD55uafdpUS4NylFvEg==" CondicionesDePago="CONTADO"
SubTotal="7198.28" Moneda="MXN" Total="8350.00" TipoDeComprobante="I"
MetodoPago="PUE" LugarExpedicion="63180">
  <cfdi:Emisor Nombre="DIESEL PARTES DE TEPIC SA DE CV"
Rfc="DPT860526QN6" RegimenFiscal="601" />
  <cfdi:Receptor Rfc="INE000506574" Nombre="INSTITUTO NAYARITA DE
EDUCACION PARA ADULTOS" UsoCFDI="G03" />
  <cfdi:Conceptos>
    <cfdi:Concepto ClaveProdServ="26111900" Cantidad="1.00"
ClaveUnidad="KT" Unidad="KIT" Descripcion="KIT DE CLUTCH COMPLETO CON
DISCO, PLATO Y COLLARIN" ValorUnitario="7198.28" Importe="7198.28">
      <cfdi:Impuestos>
```

```
<cfdi:Traslados>
  <cfdi:Traslado Base="7198.28" Impuesto="002"
TipoFactor="Tasa" TasaOCuota="0.160000" Importe="1151.72" />
</cfdi:Traslados>
</cfdi:Impuestos>
</cfdi:Concepto>
</cfdi:Conceptos>
<cfdi:Impuestos TotalImpuestosTrasladados="1151.72">
  <cfdi:Traslados>
    <cfdi:Traslado Impuesto="002" TipoFactor="Tasa"
TasaOCuota="0.160000" Importe="1151.72" />
  </cfdi:Traslados>
</cfdi:Impuestos>
<cfdi:Complemento>
  <tfd:TimbreFiscalDigital
xmlns:tfd="http://www.sat.gob.mx/TimbreFiscalDigital"
xsi:schemaLocation="http://www.sat.gob.mx/TimbreFiscalDigital
http://www.sat.gob.mx/sitio_internet/cfd/TimbreFiscalDigital/TimbreFis
calDigitalv11.xsd" Version="1.1" UUID="ada03d1f-942c-4d74-9182-
5b830e6a047f" FechaTimbrado="2019-12-23T12:18:12"
RfcProvCertif="AUR100128NN3"
SelloSAT="pJU6Xc5TU+LMYn474cZ76RoAWEWVH4JSm5aLXFuGEqx3xCmXBbZis7ok3UI4
EDbJFckBCrPLoHcfy8nBYrWyBcYDuJKeCFznPvEwoXSERwZ0+fBbVIAXHpqfQMdJ/p9d3Y
PaMBcyOUxDCjTeN8Z/rctjFl1Xn3b9ZC75KD5nqMGAZoVpgrGVvg5w5GiZD6S8ycbwUb6j
52tuUXL6gKWNL70iFcBaXmo5Q8plH+XIfgIdBW1XA5HxkyFeojs7yp9buTIGR1OOE6P2xi
jhI/mxIcWMTdHCFXx+9krYjXSXno0+6pVWIiKJg7tewYQhxXk04nyA5XLcSbljKIEQPk5B
dQ=="
SelloCFD="MX0uMwm90LlW03xCwCbddHk1jHVgn8IuTicXbjl49a87Tsz1Kvfa+rkBVHRI
ZnyUYbWNlxGp8FqL5pIc2TdudPyQw+N2cRL8rxC43cAVHmUilvAELWts+Gm0YhmbvjMkLb
GHx3B95U2hSLzcvfWxmsf5zhLHyqHTDYCUU01jppO58vrqJMOiEi9oNH6fs0a018GtZHbP
HLzKNB8AEknt1GRNk+5XLz2hAyp16reWcbQiqp357UX3Pw0HcIqsAj/1JlOjFjjwmECA37
DJvCfVDARznNjT64tDaWLAG62CbQPHY2siaLTJuJdPbSiT3f6Oi5JwltsmQEYyP0gLi17Dm
Rw==" NoCertificadoSAT="00001000000404624465" />
  </cfdi:Complemento>
</cfdi:Comprobante>
```



DIESEL PARTES DE TEPIC S.A. DE C.V.

COTIZACIÓN



MULTISERVICIOS

FECHA: 20-dic-19
CLIENTE: INSTITUTO NAYARITA DE EDUCACION PARA ADULTOS
CIUDAD: TEPIC, NAYARIT

MANO DE OBRA:

SUBTOTAL MANO DE OBRA: \$8,603.45

REFACCIONES:

CANTIDAD	CLAVE ART	CONCEPTO	PRECIO	IMPORTE
1		KIT DE CLUTCH COMPLETO INCLUYE DISCO, PLATO Y COLLARIN	\$7,198.28	\$7,198.28

SUBTOTAL REFACCIONES: \$7,198.28

SERVICIO LABORATORIO:

"MANIFIESTO BAJO PROTESTA DE DECIR VERDAD, NO ENCONTRARME EN NUNGÚN SUPUESTO CONTENIDO EN EL ARTÍCULO 69-B DEL CÓDIGO FISCAL DE LA FEDERACIÓN."	SUBTOTAL	\$7,198.28
	I.V.A.	\$1,151.72
	TOTAL	\$8,350.00

(OCHO MIL TRESCIENTOS CINCUENTA PESOS 00/100 M.N.)

ATENTAMENTE

**LUIS ALBERTO MIRAMONTES CARDENAS
GERENTE GENERAL**

Brasil y Colón No. 171 Col. Moctezuma Tels. (311) 213 40 68 / 213 53 81 Fax. 213 78 79 Tepic, Nayarit, México.

www.dptmiramontes.com

(Elaboro 113)



SOLICITUD DE RECURSOS



NAYARIT

CTA. 368

FECHA: *diciembre 20, 2019* NOMBRE: *ESSENZZA SOLUCIONES COMERCIALES SAS DE CV*

CANTIDAD: *\$12,002.05* C/LETRA: *(DOCE MIL DOS PESOS 05/100 M.N.)*

CONCEPTO: COMPRA DE PRODUCTOS DE PAPELERIA PARA SOLVENTAR NECESIDADES DE LOS DIFERENTES DEPARTAMENTOS Y OFICINAS DEL INSTITUTO Y COORDINACIONES DE ZONA, SEGÚN FACTURA FOLIO FISCAL: 1BAF99A6ACFF, PARA DAR SEGUIMIENTO AL PROGRAMA EMERGENTE DE ALFABETIZACIÓN.

SOLICITANTE

JEFE DEL DEPTO. DE PLANEACIÓN

L.A.E. ANGELICA MARIA GPE. GARCIA LOERA

LIC. MARIA GUADALUPE MARTINEZ RAMOS

NOMBRE Y FIRMA

NOMBRE Y FIRMA

LLENADO EXCLUSIVO DE:

PROGRAMACION Y PRESUPUESTOS:

PG	AI	O	AP	U.R.	PARTIDA	CONCEPTO	IMPORTE
E064	007	RG03	09	920	21106	PROD.DE PAPEL Y HULE P. OFICINA	\$12,002.05

RECURSOS FINANCIEROS:

CUENTA	CONCEPTO	PARCIAL	DEBE	HABER

REGISTRO PRESUPUESTAL

APLICACIÓN CONTABLE

DEPTO. ADMÓN. Y FINANZAS

Cesar Ivan Patiño R
C.P. CESAR IVAN PATIÑO ROBLES

L.C. YOLANDA CARRILLO AVALOS

Lizeth del Rocío Nuñez Ortega
L.C. LIZETH DEL ROCÍO NÚÑEZ ORTEGA



INSTITUTO NAYARITA DE EDUCACIÓN PARA ADULTOS



ORDEN DE COMPRA

PROVEEDOR
ESSENZA SOLUCIONES COMERCIALES SAS DE CV
 ANDADOR VIENTO NO.3
 FONAVIT LOS SAUCES
 C.P. 63195

R.F.C. ESC171115MP0

HOJA No. 1 DE 1

ORDEN No.	DIA 20	MES 12	AÑO 2019
-----------	-----------	-----------	-------------

REQUISICION DE MATERIAL

LUGAR DE ENTREGA

PARTIDA	DESCRIPCION DE LOS BIENES	CANTIDAD	UNIDAD	COSTO	IMPORTE
	HOJA DE ROTAFOLIO	39	PIEZAS	5.30	\$206.70
	NOTAS ADHESIVAS 3X3	5	PIEZAS	45.01	\$225.05
	SOBRES MANILA T/EXTRA OFICIO	5	PAQUETES	123.97	\$619.85
	FOLDER T/OFICIO	1	PAQUETES	169.78	\$169.78
	HOJA BLANCA T/OFICIO	2	CAJAS	778.79	\$1,557.58
	RECOPIADOR T/OFICIO	1	PIEZAS	54.20	\$54.20
	SOBRES MANILA T/OFICIO	5	PAQUETES	123.98	\$619.90
	RECOPIADOR T/CARTA	6	PIEZAS	50.60	\$303.60
	SOBRES MANILA T/DOBLE CARTA	5	PAQUETES	196.57	\$982.85
	ARCHICO MUERTO	3	PIEZAS	66.93	\$200.79
	HOJA BLANCA T/CARTA	5	CAJAS	659.96	\$3,299.80
	FOLDER T/CARTA	4	PAQUETES	139.07	\$556.28
	HOJA OPALINA DELGADA	4	PAQUETES	56.65	\$226.60
	PASTA PARA ENGARGOLAR	3	PAQUETES	143.91	\$431.73
	SOBRES MANILA T/CARTA	4	PAQUETES	123.97	\$495.88
	HOJA OPALINA GRUESA	4	PAQUETES	99.00	\$396.00
				SUBTOTAL	\$10,346.59
				IVA	\$1,655.45
				TOTAL	\$12,002.04

IMPORTE DOCE MIL DOS PESOS 04/100 M.N.

OBSERVACIONES:

COMPRA DE PRODUCTOS DE PAPELERIA PARA SOLVENTAR LAS NECESIDADES DE OFICINAS, DEPARTAMENTOS DEL INSTITUTO Y COORDINACIONES DE ZONASEGUN FACTURA FOLIO FISCAL 1BAF99A6ACFF

SOLICITANTE: L.A.E. ANGELICA MARIA GUADALUPE GARCIA
 JEFE DE LA OFICINA DE RECURSOS MATERIALES

AUTORIZA: L.C. LIZETH DEL ROCIO NUÑEZ ORTEGA
 JEFE DEL DEPTO. DE ADMINISTRACIÓN

ESSENZZA SOLUCIONES COMERCIALES SAS DE CV

CFDI VERIFICADO

RFC emisor: ESC171115MP0
 Nombre emisor: ESSENZZA SOLUCIONES COMERCIALES SAS DE CV
 RFC receptor: INE000506574
 Nombre receptor: INSTITUTO NAYARITA DE EDUCACION PARA ADULTOS
 Uso CFDI: Gastos en general

Folio fiscal:
 No. de serie del CSD:
 Código postal, fecha y hora de emisión:
 Efecto de comprobante:
 Régimen fiscal:

ECA9A421-DD7C-4CA1-BD8A-1BAF99A6ACFF
 00001000000409775317
 63195 2019-12-19 10:47:46
 Ingreso
 General de Ley Personas Morales

Conceptos

Clave del producto y/o servicio	No. identificación	Cantidad	Clave de unidad	Unidad	Valor unitario	Importe	Descuento	No. de pedimento	No. de cuenta predial	
14111500		39	H87		5.30	206.70				
Descripción	HOJAS DE ROTAFOLIO				Impuesto	Tipo	Base	Tipo Factor	Tasa o Cuota	Importe
44121600		5	H87		45.01	225.05			33.07	
Descripción	NOTAS ADHESIVAS 3X3				IVA	Traslado	206.70	Tasa	16.0000%	
44122000		5	XPX		123.97	619.85			36.01	
Descripción	SOBRES MANILA T/EXTRA OFICIO				Impuesto	Tipo	Base	Tipo Factor	Tasa o Cuota	Importe
44122000		1	XPX		169.78	169.78			99.18	
Descripción	FOLDER T/OFCIO				IVA	Traslado	619.85	Tasa	16.0000%	
14111500		2	XBX		778.79	1557.58			27.16	
Descripción	HOJA BLANCA T/OFCIO				Impuesto	Tipo	Base	Tipo Factor	Tasa o Cuota	Importe
44122000		1	H87		54.20	54.20			249.21	
Descripción	RECOPIADOR T/OFCIO				IVA	Traslado	1557.58	Tasa	16.0000%	
44122000		5	XPX		123.98	619.90			8.67	
Descripción	SOBRE MANILA T/OFCIO				Impuesto	Tipo	Base	Tipo Factor	Tasa o Cuota	Importe
44122000		6	H87		50.60	303.60			99.18	
Descripción	RECOPIADOR T/CARTA				IVA	Traslado	619.90	Tasa	16.0000%	
44122000		5	XPX		196.57	982.85			48.58	
Descripción	SOBRES MANILA T/DOBLE CARTA				Impuesto	Tipo	Base	Tipo Factor	Tasa o Cuota	Importe
122000		3	H87		66.93	200.79			157.26	
Descripción	ARCHIVO MUERTO				IVA	Traslado	982.85	Tasa	16.0000%	
14111500		5	XBX		659.96	3299.80			32.13	
Descripción	HOJA BLANCA T/CARTA				Impuesto	Tipo	Base	Tipo Factor	Tasa o Cuota	Importe
44122000		4	XPX		139.07	556.28			527.97	
Descripción	FOLDER T/CARTA				IVA	Traslado	3299.80	Tasa	16.0000%	
14111500		4	XPX		56.65	226.60			89.00	
Descripción	HOJA OPALINA DELGADA				Impuesto	Tipo	Base	Tipo Factor	Tasa o Cuota	Importe
44122000		3	XPX		143.91	431.73			36.26	
Descripción	PASTA PARA ENGARGOLAR				IVA	Traslado	226.60	Tasa	16.0000%	
44122000		4	XPX		123.97	495.88			69.08	
Descripción	SOBRES MANILA T/CARTA				Impuesto	Tipo	Base	Tipo Factor	Tasa o Cuota	Importe
					IVA	Traslado	495.88	Tasa	16.0000%	79.34

RFC del emisor	Nombre o razón social del emisor	RFC del receptor	Nombre o razón social del receptor
ESC171115MPO	ESSENZZA SOLUCIONES COMERCIALES SAS DE CV	INE000506574	INSTITUTO NAYARITA DE EDUCACION PARA ADULTOS
Folio fiscal	Fecha de expedición	Fecha certificación SAT	PAC que certificó
CA9A421-DD7C- 4CA1-BD8A- 1BAF99A6ACFF	2019-12-19T10:47:46	2019-12- 19T11:20:24	SAT970701NN3
Total del CFDI	Efecto del comprobante	Estado CFDI	Estatus de cancelación
\$12,002.05	Ingreso	Vigente	Cancelable sin aceptación

Imprimir



ESSENZZA
Soluciones Comerciales

A QUIEN CORRESPONDA

PRESENTE:

Estimado cliente, por medio del presente, reciba un cordial saludo, y a su vez, nos permitimos poner a su consideración, la siguiente:

COTIZACION

No.	CANT.	DESCRIPCION	U. M.	P.U.	IMPORTE
1	39	HOJAS DE ROTAFOLIO	PIEZA	\$5.30	\$206.70
2	5	NOTAS ADHESIVAS 3X3	PIEZA	\$45.01	\$225.05
3	5	SOBRES MANILA T/EXTRA OFICIO	PAQUETE	\$123.97	\$619.85
4	1	FOLDER T/OFICIO	PAQUETE	\$169.78	\$169.78
5	2	HOJA BLANCA T/OFICIO	CAJA	\$778.79	\$1,557.58
6	1	RECOPIADOR T/OFICIO	PIEZA	\$54.20	\$54.20
7	5	SOBRE MANILA T/OFICIO	PAQUETE	\$123.98	\$619.90
8	6	RECOPIADOR T/CARTA	PIEZA	\$50.60	\$303.60
9	5	SOBRES MANILA T/DOBLE CARTA	PAQUETE	\$196.57	\$982.85
10	3	ARCHIVO MUERTO	PIEZA	\$66.93	\$200.79
11	5	HOJA BLANCA T/CARTA	CAJA	\$659.96	\$3,299.80
12	4	FOLDER T/CARTA	PAQUETE	\$139.07	\$556.28
13	4	HOJA OPALINA DELGADA	PAQUETE	\$56.65	\$226.60
14	3	PASTA PARA ENGARGOLAR	PAQUETE	\$143.91	\$431.73
15	4	SOBRES MANILA T/CARTA	PAQUETE	\$123.97	\$495.88
16	4	HOJA OPALINA GRUESA	PAQUETE	\$99.00	\$396.00
17					

DOCE MIL DOS PESOS 04/100

SUBTOTAL

\$10,346.59

IVA

\$1,655.45

TOTAL

\$12,002.04

ATENTAMENTE

TEPIC, NAYARIT A; DICIEMBRE DE 2019

VERONICA RIOS

ASESOR DE VENTAS

MANIFIESTO BAJO PROTESTA DE DECIR VERDAD NO ENCONTRARME EN EL SUPUESTO DEL ARTÍCULO 69-B DEL CODIGO FISCAL DE LA FEDERACION"

COMERCIALIZADORA AGM

CONCHA # 36 COL. RODEO DE LA PUNTA
TEPIC NAYARIT, MEXICO.
(311) 204 84 13
Asesor de venta: MANUEL CERVANTES

COTIZACIÓN

FECHA 18/12/2019
COTIZACIÓN #

CLIENTE

L. C. LIZETH DEL ROCIO NUÑEZ ORTEGA
ADMINISTRADORA DEL INEA
COTIZACIÓN

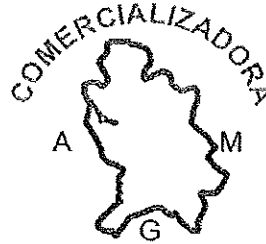

ARTICULOS Y MATERIALES
GENERALES

DESCRIPCIÓN		PRECIO UNIT.	CANT.	UNIDAD	TOTAL
HOJAS DE ROTAFOLIO	PIEZA	\$ 5.88	39	PIEZA	\$ 229.44
NOTAS ADHESIVAS 3X3	PIEZA	\$ 50.86	5	PIEZA	\$ 254.31
SOBRES MANILA T/EXTRA OFICIO	PAQUETE	\$ 148.76	5	PAQUETE	\$ 743.82
FOLDER T/OFICIO	PAQUETE	\$ 198.64	1	PAQUETE	\$ 198.64
HOJA BLANCA T/OFICIO	CAJA	\$ 864.46	2	CAJA	\$ 1,728.91
RECOPIADOR T/OFICIO	PIEZA	\$ 61.25	1	PIEZA	\$ 61.25
SOBRE MANILA T/OFICIO	PAQUETE	\$ 148.78	5	PAQUETE	\$ 743.88
RECOPIADOR T/CARTA	PIEZA	\$ 59.20	6	PIEZA	\$ 355.21
SOBRES MANILA T/DOBLE CARTA	PAQUETE	\$ 218.19	5	PAQUETE	\$ 1,090.96
ARCHIVO MUERTO	PIEZA	\$ 75.63	3	PIEZA	\$ 226.89
HOJA BLANCA T/CARTA	CAJA	\$ 791.95	5	CAJA	\$ 3,959.76
FOLDER T/CARTA	PAQUETE	\$ 162.71	4	PAQUETE	\$ 650.85
HOJA OPALINA DELGADA	PAQUETE	\$ 62.88	4	PAQUETE	\$ 251.53
PASTA PARA ENGARGOLAR	PAQUETE	\$ 162.62	3	PAQUETE	\$ 487.85
SOBRES MANILA T/CARTA	PAQUETE	\$ 148.76	4	PAQUETE	\$ 595.06
HOJA OPALINA GRUESA	PAQUETE	\$ 115.83	4	PAQUETE	\$ 463.32
		\$			
		\$			
		\$			

Subtotal	\$ 12,041.68
Imponible	\$ -
Impuesto %	16%
Total Impuesto	\$ 1,926.67
Envío	
TOTAL	\$ 13,968.35

TÉRMINOS Y CONDICIONES

APLICAR RESTRICCIONES

ATENTAMENTE
COMERCIALIZADORA AGM
LIC. MANUEL ALEJANDRO CERVANTES GUZMAN

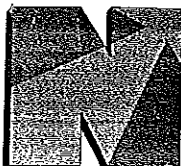

COMERCIALIZADORA NAYOGEL S. A. DE C. V.

CALLE LEON 404 ALTOS, COLONIA CENTRO C.P. 63000

TEL. (311) 160-91-09

LIZETH DEL ROCIO NUÑEZ ORTEGA
ADMINISTRADORA DEL INEA

AT'N MARIA ANGELICA GARCIA LOERA
JEFE DE RECURSOS MATERIALES

	CANT.	DESCRIPCION	U. M.	P.U.	IMPORTE	
1	39	HOJAS DE ROTAFOLIO	PIEZA	\$6.10	\$237.71	
2	5	NOTAS ADHESIVAS 3X3	PIEZA	\$51.76	\$258.81	
3	5	SOBRES MANILA T/EXTRA OFICIO	PAQUETE	\$142.57	\$712.83	
4	1	FOLDER T/OFICIO	PAQUETE	\$195.25	\$195.25	
5	2	HOJA BLANCA T/OFICIO	CAJA	\$895.61	\$1,791.22	
6	1	RECOPIADOR T/OFICIO	PIEZA	\$62.33	\$62.33	
7	5	SOBRE MANILA T/OFICIO	PAQUETE	\$142.58	\$712.89	
8	6	RECOPIADOR T/CARTA	PIEZA	\$58.19	\$349.14	
9	5	SOBRES MANILA T/DOBLE CARTA	PAQUETE	\$226.06	\$1,130.28	
10	3	ARCHIVO MUERTO	PIEZA	\$76.97	\$230.91	
11	5	HOJA BLANCA T/CARTA	CAJA	\$758.95	\$3,794.77	
12	4	FOLDER T/CARTA	PAQUETE	\$159.93	\$639.72	
13	4	HOJA OPALINA DELGADA	PAQUETE	\$65.15	\$260.59	
14	3	PASTA PARA ENGARGOLAR	PAQUETE	\$165.50	\$496.49	
15	4	SOBRES MANILA T/CARTA	PAQUETE	\$142.57	\$570.26	
16	4	HOJA OPALINA GRUESA	PAQUETE	\$113.85	\$455.40	
17	0	0	0	\$0.00	\$0.00	
18	0	0	0	\$0.00	\$0.00	
19	0	0	0	\$0.00	\$0.00	
					SUBTOTAL	\$11,898.58
					IVA	\$1,903.77
					TOTAL	\$13,802.35

TRECE MIL OCHOCIENTOS DOS PESOS 35/100 M.N.

Acuse



SOLICITUD DE RECURSOS

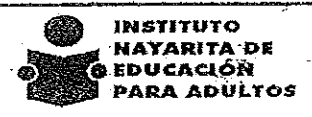

FECHA:	diciembre 16, 2019	NOMBRE:	JUVENTINO ALONSO GOMEZ BUENO
CANTIDAD:	3,600.00	CIFRA	(TRES MIL SEISCIENTOS PESOS 00/100 M.N.)

CONCEPTO: COMPRA DE 6 LLANTAS PARA MOTOCICLETA 300-18 SOLICITADAS POR L.A.E ANGELICA MARIA GUADALUPE GARCIA LOERA JEFA LA OFICINA DE RECURSOS MATERIALES, PARA TENER EN LA BODEGA Y DISTRIBUIR CUANDO SE REQUIERA, CONFORME A LA FACTURA: 4168.

SOLICITANTE	JEFE DE DEPTO. DE PLANEACIÓN
L.A.E. ANGELICA MARIA GUADALUPE GARCIA LOERA	LIC. MARIA GUADALUPE MARTINEZ RAMOS
NOMBRE Y FIRMA	NOMBRE Y FIRMA

LLENADO EXCLUSIVO DE:

PROGRAMACION Y PRESUPUESTOS:

PPS	AI	O	AP	U.R.	PARTIDA	CONCEPTO	IMPORTE
						(Atan Fotos)	

RECURSOS FINANCIEROS:

CUENTA	CONCEPTO	PARCIAL	DEBE	HABER

REGISTRO PRESUPUESTAL	APLICACIÓN CONTABLE Vo. Bo.	VALIDA DEPTO. ADMÓN. Y FINANZAS
C.P. CESAR IVAN PATIÑO ROBLES	L.C. YOLANDA CARRILLO AVALOS	L.C. LIZETH DEL ROCIO NUÑEZ ORTEGA



Juventino Alonso Gómez Bueno

GOBJ770402V1A
RÉGIMEN FISCAL: 621 - Incorporación Fjscal
Av. P. Sanchez Sur, 3, Centro, 63000, Tepic, Nayarit, México
Tel. 3111331060

CLIENTE

INSTITUTO NAYARITA DE EDUCACIÓN PARA ADULTOS
INE000506574
USO CFDI: G03 - Gastos en general
PADRE MEJIA, 68, Tepic Centro, 63000, Tepic, Tepic, Nayarit, México

Factura 4168

FÓLIO FISCAL (UUID)
5F721535-344A-49C0-AC49-94EC5A5E06C2
NO. DE SERIE DEL CERTIFICADO DEL SAT
00001000000403498740
NO. DE SERIE DEL CERTIFICADO DEL EMISOR
00001000000414189765
FECHA Y HORA DE CERTIFICACIÓN
2019-12-16T14:20:41
RFC PROVEEDOR DE CERTIFICACIÓN
.FLI081010EK2
FECHA Y HORA DE EMISIÓN DE CFDI
2019-12-16T13:06:33
LUGAR DE EXPEDICIÓN
63000

Table with columns: Cantidad, Unidad, Descripción, Precio Unitario, Importe. Row 1: 6.00, H87, LLANTA PARA MOTOCICLETA 300-18, \$ 517.24, \$ 3,103.45. Includes tax details: Clave Prod. Serv. - 25172500 Neumáticos y cámaras de neumáticos, Impuestos: Traslados: 002 IVA Base - \$ 3,103.45 Tasa - 0.160000 Importe - \$ 496.55

IMPORTE CON LETRA

TRES MIL SEISCIENTOS PESOS, 00/100 MXN

TIPO DE COMPROBANTE

I - Ingreso

FORMA DE PAGO

03 - Transferencia electrónica de fondos

MÉTODO DE PAGO

PUE - Pago en una sola exhibición

MONEDA

MXN - Peso Mexicano

SUBTOTAL \$ 3,103.45
TRASLADO IVA TASA 0.160000 \$ 496.55
TOTAL \$ 3,600.00

SELLO DIGITAL DEL CFDI

QONsDNcum5L2+kw8B0c8trYYTUwMMi8BImxqy9kYcVR9cBR7a0z8CpVLGbsCXKhWc4YcldUf4zE+Lx5JxM1hmYuzi06r/VQv5gJHn9aVrscaULZ3Yg59THSmgAA
MdkS3raR.JesSvnyx5Fzvj+a8l766fUJSLqjmXQLpfCvgSa8dAFSPWbiEAPj9vuU7CV8TylXj5dERjicPvUbrmyC0NqNlwVqz2SfYSZGepLPKb++THi0wchS+vdXz7yUlmET4
DaP+zjG+ixcmb8VrfZOxoEzifTMMq7FqGjmwYb3koH95S9FdwuxN4st2uUHzClq5F2vzNkrnmq8Q==

SELLO DIGITAL DEL SAT

VyYaDnESpnSeh5mk17OefNlu7obr1J8aSdoTYbvUlsaO02R9NpCGOPD1GqWupU9UgWYNWdkig9BP6qh3aRgSyBsZUjuxuHLSQOAVnIT3NrlVoM/mfi9eZVPAILNL
XRmJBS1KQeaL7819cKvuZL2i7M0eqhu92VwYyo57H3FZKY4qtpQbAalrIDO/6oqCY6bY9Hdxtza6kJIR/8hiRWgSOC/azLs3FFzYYAXOhrNDeexePSA5xinK3NcQTf
/AGWFFQfgKxT9zBWMVMYtAoaPLWu4jC18shmsKsh3SoHEbrnFHS4hZYKvziNy+toy8q5pifQTXyKL3LYJ/hKA==

CADENA ORIGINAL DEL COMPLEMENTO DE CERTIFICACIÓN DIGITAL DEL SAT

||1.1|5F721535-344A-49C0-AC49-94EC5A5E06C2|2019-12-
16T14:20:41|FLI081010EK2|QONsDNcum5L2+kw8B0c8trYYTUwMMi8BImxqy9kYcVR9cBR7a0z8CpVLGbsCXKhWc4YcldUf4zE+Lx5JxM1hmYuzi06r/VQv5gJHn9
aVrscaULZ3Yg59THSmgAA|MdkS3raR.JesSvnyx5Fzvj+a8l766fUJSLqjmXQLpfCvgSa8dAFSPWbiEAPj9vuU7CV8TylXj5dERjicPvUbrmyC0NqNlwVqz2SfYSZGepLPKb++
THi0wchS+vdXz7yUlmET4DaP+zjG+ixcmb8VrfZOxoEzifTMMq7FqGjmwYb3koH95S9FdwuxN4st2uUHzClq5F2vzNkrnmq8Q==|j00001000000403498740||



Facturar en línea® CFDI
Descargue gratis este comprobante
en formato digital .XML ingresando a: www.fel.mx/xml

Proveedor Autorizado de Certificación Folio 55029
Para Facturar en Línea ingresa a: www.fel.mx

cfdi:Impuestos
TotalImpuestosTrasladados="496.55"><cfdi:Traslados><cfdi:Traslado
Impuesto="002" TipoFactor="Tasa" TasaCuota="0.160000"
Importe="496.55"
></cfdi:Traslados></cfdi:Impuestos><cfdi:Complemento><tfd:TimbreFiscalDigital
Version="1.1" RfcProvCertif="FLI081010EK2" UUID="5F721535-344A-49C0-AC49-94EC5A5E06C2" FechaTimbrado="2019-12-16T14:20:41"
SelloCFD="QQNsDNcum5Li2+kw8B0ci8trRYYTUw/WMi8BImxqy9kYcVR9cBR7a0zBCpvL
G/bsCXKHwC4YcIdUf4zE+Lx5JxM1hmYuz1106r/VQv5gJHn9aVrscaULZ3Yg59THSmgAAM
dkS3raRjesSvnyx5Fzvj+a8t766fUSLqjimXlQLpfCvgSa8dAfSPWbiEAPj9vuU7CV8TyL
x115dERljcPvUbmyCONqNlwVqz2S/YSZGepLPKb++TH10IwCHS+vdXz7yUImET4DaP+zjG
+Ixcmb8VrFZOxoEzifTlMq7FqGjmWYb3lXoH/95S9FdwuxN4si2uUHzCIq5F2ivzNkRnmq
8Q==" NoCertificadoSAT="00001000000403498740"
SelloSAT="VyYaDnESpnSeh5mK17OefNIu7obr1J8aSdoTYbvUIsa002R9NpCGOPD1G/qW
upU9UgWYNWdkic9BP6qh3aRgSyBsZUjuxuHLSGQAVnIT3NrLVom/mfI9eZfvPAiLNLXRmJ
BS1KrQeall7619cKvuZLzt7M0eqhu92VwYyo57H3iFZKY4q1pQbAalr/lDO/6oqCYdbY9H
dxtza6kJIR/8hirWqSOC/azLs3FFzYYAXOhrNDeexePSA5xlnK3NrCQT/r/AGWFFQFgKxT
9zBWMVMytAoaPLWu4jQ18shmSKsh3SoHEbrnFHS4hZYKWzNy+toy8q5piFQTXyKL3LYJ/h
KA==" xmlns:tfd="http://www.sat.gob.mx/TimbreFiscalDigital"
xsi:schemaLocation="http://www.sat.gob.mx/TimbreFiscalDigital
http://www.sat.gob.mx/sitio_internet/cfd/TimbreFiscalDigital/TimbreFiscalDigitalv11.xsd" /></cfdi:Complemento></cfdi:Comprobante>

MOTO CENTRO

motocentrotepic@hotmail.com

TEPIC, NAYARIT A DE 5 DICIEMBRE 2019

COTIZACION: Suzuki huracán sin placa moto de la sierra

6 LLANTA PARA MOTOCICLETA 300-18\$3,600.00

TOTAL.....\$3,600.00

Sin más por el momento quedo a sus órdenes para cualquier duda o aclaración.

ATTE

JUVENTINO ALONSO GOMEZ BUENO

P.SANCHEZ # 3 ESQUINA AV.ALLENDE COLONIA CENTRO. TEL. 133 10 60



SOLICITUD DE RECURSOS



FECHA: 20 DE DICIEMBRE DE 2019 NOMBRE: COORPORATIVO ALME S.A DE C.V.

CANTIDAD: \$6,000.00 C / LETRA (SEIS MIL PESOS 00/100 M.N)

CONCEPTO: SERVICIO DE BANQUETE PARA DAR A CONOCER AL PERSONAL DEL INSTITUTO NAYARITA DE EDUCACION PARA ADULTOS LOS LOGROS DEL PROGRAMA EMERGENTE DE ALFABETIZACION. SEGÚN FACTURA 18166

SOLICITANTE

 L.A.E. ANGELICA MARIA GUADALUPE GARCIA
 LOERA

JEFE DE DEPTO. DE PLANEACIÓN
 Vo. Bo.
 LIC. MARIA GUADALUPE MARTINEZ RAMOS

NOMBRE Y FIRMA

NOMBRE Y FIRMA

LLENADO EXCLUSIVO DE:

PROGRAMACION Y PRESUPUESTOS:

PG	AI	O	AP	U.R.	PARTIDA	CONCEPTO	IMPORTE

RECURSOS FINANCIEROS:

CUENTA	CONCEPTO	PARCIAL	DEBE	HABER

REGISTRO PRESUPUESTAL	APLICACIÓN CONTABLE Vo. Bo.	AUTORIZA DEPTO. ADMÓN. Y FINANZAS
C.P. CESAR IVAN PATIÑO ROBLES	LC. YOLANDA CARRILLO ÁVALOS	L.C. LIZETH DEL ROCIO NUÑEZ ORTEGA

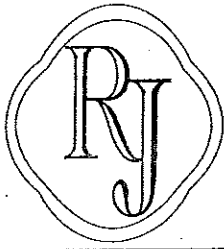

COORPORATIVO ALME, SA DE CV
CAL0606084B5

Tipo de Comprobante	
I-Ingreso	
Serie	Folio
	18186
Fecha	
2019-12-19T13:27:22	

RECEPTOR						CONTROL	
INSTITUTO NAYARITA DE EDUCACION PARA ADULTOS						49192	
RFC	Uso CFDI	Habit.	Tarifa	Llegada	Recep	Pers.	
INE000506574	G03-Gastos en general		0.00	19/12/19	FLLM	0	

ClaveProd Servicio	Cant	Clave Unidad	Unidad	Descripción	Valor Unitario	Impuesto IVA	Importe
90101501	1.00	E48	SERVICIO	DE BANQUETE	5,172.41	827.59	5,172.41

Importe con letra		Subtotal:	5,172.41
SEIS MIL PESOS 00/100 M.N.		Impuestos Traslados	827.59
Forma de pago	Método de pago	Impuestos Locales:	0.00
03-Transferencia electrónica de fondos	PUE-Pago en una sola exhibición	Total Comprobante:	6,000.00
Condiciones de pago		Propina	0.00
CONTADO			

CFDI(S) RELACIONADO(S)	
Tipo Relación	UUID

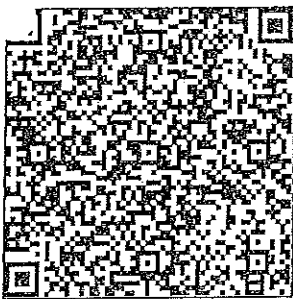

Folio Fiscal (UUID)	ABA7EE9A-0A88-4F8E-BDC8-05FA8CED37B1
No. Serie Certificado SAT	00001000000404481161
Fecha/Hora Certificación	2019-12-19T14:27:27
Régimen Fiscal	601-General de Ley Personas Morales
Lugar de Expedición	63000
No. Serie Certificado	00001000000404257623
Sello Digital del CFDI	MrvF1t+K7vtoGrcXOSOhJBcM5lCF9lPWB01gFSrp2+sLfwHbiv+7XRI/8OnDwg8JkN9363tewt6sddYbwjnT3Cr7b+rn0Y+72MSHULxys/shg3pd/vKlhKKyXlMFFFz8sAB1L5VsWRrLD8drnSBgM88DNl8DovCukarMG66VC29GcL2sZreQjmn1LSkAn/g3l8DylhOYDVybmye6P97TstNpS21tbJVot2ynaz4E9InOaz03MTWF5KwPXAEAZI3iDoQz8lv4z6HAltyfFOJzEsuJF52xa+d1Tc93AOB2xcBTwtuOrtCzIXj+3YJofEuw4mkE2zQlOdXm2pbYdQ==

Cadena Original
 ||3.3|18186|2019-12-19T13:27:22|03|00001000000404257623|CONTADO|5172.41|MXN|6000.00||PUE|63000|CAL0606084B5|COORPORATIVO ALME, SA DE CV|601|INE000506574|INSTITUTO NAYARITA DE EDUCACION PARA ADULTOS|G03|90101501|1|E48|SERVICIO|DE BANQUETE|5172.413793|5172.413793|5172.413793|002|Tasa|0.160000|827.586207|002|Tasa|0.160000|827.59|827.59||

Sello SAT
 AvXVze1gJYZkVJ5+Qkz3AbiLAI1SEVc6ZwnjXrZUYuyr5zY54fNUM/GDYQoBDP67A8Bo9UXUWxkW09jyDSh4ai2M5R4oiQBeGaOQChv89NX WuSh8q57znQ8nvrHk851hIXt/9Sq+15lTI0DmKXme2/p6cSXXK1PD2J84hBg9Lj2AsHQshX4FJxY15zm0HYBdXaBqow22i22P0GDp666x8pqpP93eF PKDwjyqcHb07oiNhzP69o5lGqT/5XC9rCqD64+u8nVFCO3hkH0fgd/aJNLUnl2OpTZM4i6t1q8kl/G3ZbylHjz+r/ww0ZRFMsl0+IX6eVNZwpl4FeXvJ A==

```

<?xml version="1.0" encoding="UTF-8"?>
<cfdi:Comprobante xmlns:xsi="http://www.w3.org/2001/XMLSchema-instance" LugarExpedicion="63000" MetodoPago="PUE" TipoDeComprobante="I"
Total="6000.00" Moneda="MXN" SubTotal="5172.41" CondicionesDePago="CONTADO"
Certificado="MIIGJzCCBA+gAwlBAgIUMDAwMDEwMDAwMDA0MDQyNTc2MjMwDQYJKoZIhvcNAQELBQAwggGyMTgwNgYDVQQDDC9BLkMuI
NoCertificado="00001000000404257623" FormaPago="03"
Sello="MrvF1t+K7vtoGrcXOSOhJBcMSICF9iPWB01gFSrp2+sLfwHbiv+7XRI/8OnDwg8jkn9363tewt6sddIYbwjnT3Cr7b+rn0Y+72MSHULxys/shg3pd/vKI
Fecha="2019-12-19T13:27:22" Folio="18186" Version="3.3" xsi:schemaLocation="http://www.sat.gob.mx/cfd/3
http://www.sat.gob.mx/sitio_internet/cfd/3/cfdv33.xsd" xmlns:cfdi="http://www.sat.gob.mx/cfd/3">
  <cfdi:Emisor RegimenFiscal="601" Nombre="COORPORATIVO ALME, SA DE CV" Rfc="CAL0606084B5"/>
  <cfdi:Receptor Nombre="INSTITUTO NAYARITA DE EDUCACION PARA ADULTOS" Rfc="INE000506574" UsoCFDI="G03"/>
  <cfdi:Conceptos>
    <cfdi:Concepto Importe="5172.413793" ValorUnitario="5172.413793" Descripcion="DE BANQUETE" Unidad="SERVICIO" ClaveUnidad="E48"
Cantidad="1" ClaveProdServ="90101501">
      <cfdi:Impuestos>
        <cfdi:Traslados>
          <cfdi:Traslado Importe="827.586207" TasaOCuota="0.160000" TipoFactor="Tasa" Impuesto="002" Base="5172.413793"/>
        </cfdi:Traslados>
      </cfdi:Impuestos>
    </cfdi:Concepto>
  </cfdi:Conceptos>
  <cfdi:Impuestos TotalImpuestosTrasladados="827.59">
    <cfdi:Traslados>
      <cfdi:Traslado Importe="827.59" TasaOCuota="0.160000" TipoFactor="Tasa" Impuesto="002"/>
    </cfdi:Traslados>
  </cfdi:Impuestos>
  <cfdi:Complemento>
    <tfid:TimbreFiscalDigital Version="1.1" xsi:schemaLocation="http://www.sat.gob.mx/TimbreFiscalDigital
http://www.sat.gob.mx/sitio_internet/cfd/TimbreFiscalDigital/TimbreFiscalDigitalv11.xsd"
SelloSAT="AvfXYze1gJYZkWJ5+Qkz3AbtLA1HSEVc6ZwnjlxrZUYuyr5zY54fNUM/GDYQoBDP67A8Bbo9UXUWxkW09jyDSh4ai2MSR4oiQI
NoCertificadoSAT="00001000000404481161"
SelloCFD="MrvF1t+K7vtoGrcXOSOhJBcMSICF9iPWB01gFSrp2+sLfwHbiv+7XRI/8OnDwg8jkn9363tewt6sddIYbwjnT3Cr7b+rn0Y+72MSH
RfcProvCertif="ASE0209252Q1" FechaTimbrado="2019-12-19T14:27:27" UUID="ABA7EE9A-0AB8-4F8E-BDC8-05FA8CED37B1"
xmlns:tfid="http://www.sat.gob.mx/TimbreFiscalDigital"/>
  </cfdi:Complemento>
</cfdi:Comprobante>

```



SOLICITUD DE RECURSOS



FECHA:	20 DE DICIEMBRE DE 2019	NOMBRE:	JUAN PABLO CORONA ULLOA
CANTIDAD:	\$33,919.33	C/LETRA	(TREINTA Y TRES MIL NOVECIENTOS DIECINUEVE PESOS 33/100 M.N)

CONCEPTO: *COMPRA DE MATERIAL ELECTRICO PARA REPARACION DE LAS INSTALACIONES DEL ISNTITUTO Y COORDINACIONES E ZONA SEGÚN FACTURA 371*

SOLICITANTE
Loera
 L.A.E. ANGELICA MARIA GUADALUPE GARCIA
 LOERA

JEFE DE DEPTO. DE PLANEACIÓN
 Vo. Bo.
 LIC. MARIA GUADALUPE MARTINEZ RAMOS

NOMBRE Y FIRMA

NOMBRE Y FIRMA

LLENADO EXCLUSIVO DE:

PROGRAMACION Y PRESUPUESTOS:

PG	AI	O	AP	U.R.	PARTIDA	CONCEPTO	IMPORTE

RECURSOS FINANCIEROS:

CUENTA	CONCEPTO	PARCIAL	DEBE	HABER

REGISTRO PRESUPUESTAL	APLICACIÓN CONTABLE Vo. Bo.	AUTORIZA DEPTO. ADMÓN. Y FINANZAS
C.P. CESAR IVAN PATIÑO ROBLES	LC. YOLANDA CARRILLO ÁVALOS	L.C. LIZETH DEL ROCIO NUÑEZ ORTEGA



INSTITUTO NAYARITA DE EDUCACIÓN PARA LOS ADULTOS
CUADRO COMPARATIVO DE COTIZACIONES



	PROVEEDOR:	PROVEEDOR:	PROVEEDOR:
	ACOR SOLUCIONES INTEGRALES	SOLIMEX	GOHESA
FORMULO:			
MARTHA ELBA GALEANA RODARTE.	CALLE SOL # 189 COL. PARQUE ECOLOGICO		CARRILLO PUERTO 82 COL. MORELOS
REVISÓ: L.A.E ANGELICA MARIA GUADALUPE GARCIA LOERA			
LUGAR DE ENTREGA: PADRE MEJIA # 68 COL. CENTRO C.P. 63000			
	{311} 2852360	311 1223107	2 12 32 95

No.	DESCRIPCIÓN DEL BIEN	CANTIDAD	UNIDAD	PRECIO UNITARIO	IMPORTE TOTAL	PRECIO UNITARIO	IMPORTE TOTAL	PRECIO UNITARIO	IMPORTE TOTAL
1	LAMPARA FLUORECENTE DE 30 WATTS DE 1 PIN	100	PIEZAS	60.07	\$ 6,007.00	60.67	\$ 6,067.00	61.28	\$ 6,127.67
2	LAMPARA FLUORECENTE DE 32 WATTS DE 2 PIN	100	PIEZAS	45.75	\$ 4,575.00	46.20	\$ 4,620.00	46.66	\$ 4,666.20
3	CINTA AISLANTE	50	PIEZAS	16.20	\$ 810.00	16.36	\$ 818.00	16.52	\$ 826.16
4	FOCO AHORRADOR DE 26 WATTS	120	PIEZAS	57.99	\$ 6,958.80	58.56	\$ 7,027.20	59.15	\$ 7,097.47
5	FOCO AHORRADOR DE 16 WATTS	120	PIEZAS	59.50	\$ 7,140.00	60.09	\$ 7,210.80	60.69	\$ 7,282.91
6	CABLE SENCILLO # 12	500	METROS	7.50	\$ 3,750.00	7.57	\$ 3,785.00	7.65	\$ 3,822.85
7									
8									
9									
10									
11									
12									
13									
14									
15									
16									
17									
18									
19									
20									
21									
22									
23									
24									
25									
26									
27									
28									
29									
30									
31									
32									
33									
34									
35									
36									
37									
38									
					29,240.80		29,528.00		\$ 29,823.28
					4,678.53		4,724.48		4,771.72
					33,919.33		34,252.48		34,595.00

LIC. LIZETH DEL ROCIO NUÑEZ ORTEGA
 JEFE DEL DEPTO. DE ADMINISTRACIÓN

L.A.E. ANGELICA MARIA GUADALUPE GARCIA LOERA
 JEFE DE LA OFNA. DE RECURSOS MATERIALES



JUAN PABLO CORONA ULLOA
 COUJ9005062V7
 SOL 189 Parque Ecológico ENTRE CALLES:
 MANGLE Y AV. MADRE AGUA Tepic Tepic
 Nayarit México C.P.63173

Folio Fiscal F7F229FB-41C0-4D35-AB4D-D519E3069E02
 No. CSD Emisor 00001000000401716677
 Fecha y hora de emisión 20/12/2019 09:24:59 (Tiempo del Pacífico)
 Fecha y hora de Certificación: 20/12/2019 10:25:01 (Tiempo del Centro)
 Uso de CFDI: G03 - Gastos en general
 Régimen fiscal: 612 - Personas Físicas con Actividades Empresariales y Profesionales
 Tipo de CFDI: I - Factura
 Serie y Folio 371

RECEPTOR

Nombre INSTITUTO NAYARITA DE EDUCACION PARA ADULTOS
 RFC INE000508574
 PADRE ENRIQUE MEJIA 68 C.P. 63000

DATOS DEL CFDI

Moneda: MXN - Peso Mexicano
 Tipo de Cambio: 1
 Método de Pago: PPD - Pago en parcialidades o diferido
 Forma de Pago: 99 - Por definir

Cantidad	Unidad de Medida	Concepto y descripción	Impuesto	Precio Unitario	Importe
100	H87 - Pieza	39101600 - Lámparas y bombillas LAMPARAS FLUORECENTES DE 30 WATTS DE 1 PIN	IVA Traslado 16.00% \$961.12	\$80.07	\$6,007.00
100	H87 - Pieza	39101600 - Lámparas y bombillas LAMPARAS FLUORECENTES DE 32 WATTS DE 2 PINES	IVA Traslado 16.00% \$732.00	\$45.75	\$4,575.00
50	H87 - Pieza	31201500 - Cinta adhesiva CINTA AISLANTE	IVA Traslado 16.00% \$129.60	\$16.20	\$810.00
120	H87 - Pieza	39101600 - Lámparas y bombillas FOCO AHORRADOR DE 26 WATTS	IVA Traslado 16.00% \$1,113.408	\$57.99	\$6,958.80
120	H87 - Pieza	39101600 - Lámparas y bombillas FOCO AHORRADOR DE 16 WATTS	IVA Traslado 16.00% \$1,142.40	\$59.50	\$7,140.00
500	H87 - Pieza	26121600 - Cables eléctricos y accesorios CABLE SENCILLO # 12	IVA Traslado 16.00% \$600.00	\$7.50	\$3,750.00
Subtotal					\$29,240.80
IVA Traslado 16.00%					\$4,678.53
TOTAL					\$33,919.33

TREINTA Y TRES MIL NOVECIENTOS DIECINUEVE PESOS MEXICANOS 33/100 MXN

Sección Emisor
 K1v0TJEYGD0LPH3A5A2E8H2w28TnYk1nAFASJFLTIKQLVArndNt0SRtBZdAKNOICj0agUGNU4Krcs+ajpm1L196umVGHtYCR6880QN4j9001QahzS
 C0N7Bh0cF2QJH+Zet7MMvmm41Bpqqn6auCRM5u0vVTPeGYggTSS:ELG03HS:66MD1PZJHj+sBSz8HnSrfGFzeBd3VXlWQLSUL6mpgS+R2g5SFzPZYzi
 6eUSz8N1kqKBLKhs3KQZQfBRi6JL1Hf2MRUkHwYDaeOEvocsrH3URKNSG/A==

Sección (RFCI)
 BuxEBz170XntjFayezVIEq6NigHvmmrWlMjPACorgA028ogIAECY0VRS0dIPeFqHqQe+Edth+Hst+SEUMj428XBNV1q20Vz7Tr0d9V76C0rWnSerMTDN
 8AsyJCH-FroaJ9ZMejcdz5d341nW+4SZUUNepz/631DzRe99qfN1G28EaUAQ0cGZ7agCp7/68YCDg9JgFYME/NQz+ScBF8pC0W8MJC0JUF7gs+C7Rcy+
 3njCb34PALLU7ePPeD7TzZD+1638EMAEqJWjJLSQzmmTTAV+D/7TVgN1UFPJDelJ5F/Dmfw==

Cadena Original del Complemento de certificación UPELUSAT
 ||1.1||F7F229FB-41C0-4D35-AB4D-D519E3069E02|2019-12-20|10:25:01||DND070112-H9Q|K1v0TJEYGD0LPH3A5A2E8H2w28TnYk1nAFASJFLTIKQLVArndNt0SRtBZdAKNOICj0agUGNU4Krcs+ajpm1L196umVGHtYCR6880QN4j9001QahzS|C0N7Bh0cF2QJH+Zet7MMvmm41Bpqqn6auCRM5u0vVTPeGYggTSS:ELG03HS:66MD1PZJHj+sBSz8HnSrfGFzeBd3VXlWQLSUL6mpgS+R2g5SFzPZYzi|6eUSz8N1kqKBLKhs3KQZQfBRi6JL1Hf2MRUkHwYDaeOEvocsrH3URKNSG/A||00001000000401716677||

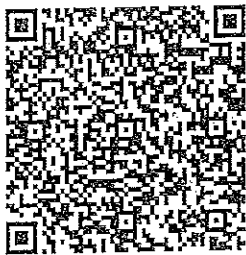

Dot Net Desarrollo de Sistemas, S.A. de C.V.
 No de Autorización de PAC 56179/ No Certificado SAT 00001000000405908583 / Fecha y hora de Certificación PAC 22/06/2011 14:00:00

ESTE DOCUMENTO ES UNA REPRESENTACIÓN IMPRESA DE UN CFDI

```
<?xml version="1.0" encoding="UTF-8"?>
<cfdi:Comprobante xmlns:cfdi="http://www.sat.gob.mx/cfd/3" LugarExpedicion="63173" MetodoPago="PPD" TipoDeComprobante="I" Total="33919.33"
TipoCambio="1" Moneda="MXN" SubTotal="29240.80"
Certificado="MIIGBzCCA++gAwIBAgIUMDAwMDEwMDAwMDA0MDE3MTY2NzZwZDQYJKoZIhvcNAQELBQAwggGyMTgwNgYDVoQDCC9BLkMuI
NoCertificado="0000100000401716677" FormaPago="99"
Sello="Kjiv0TjEY9DBuPHIAuSAaBkHx2hwz8Tn/YbKhNAF/h3JFLT/KOLVArneNvToSR/bIBZduVKNO/cKja8agUGNJ4iKhfS+aipm1xLl98fumuVGHt
Fecha="2019-12-20T09:24:59" Folio="371" Version="3.3" xsi:schemaLocation="http://www.sat.gob.mx/cfd/3
http://www.sat.gob.mx/sitio_internet/cfd/3/cfdv33.xsd" xmlns:xsi="http://www.w3.org/2001/XMLSchema-instance">
  <cfdi:Emisor RegimenFiscal="612" Nombre="JUAN PABLO CORONA ULLOA" Rfc="COUJ9005062V7"/>
  <cfdi:Receptor Nombre="INSTITUTO NA YARITA DE EDUCACION PARA ADULTOS" Rfc="INE000506574" UsoCFDI="G03"/>
  <cfdi:Conceptos>
    <cfdi:Concepto Importe="6007.00" ValorUnitario="60.07" Descripcion="LAMPARAS FLUORECENTES DE 30 WATTS DE 1 PIN" Unidad="Pieza"
ClaveUnidad="H87" Cantidad="100" NoIdentificacion="LAMPARAS FLUORECENTES DE 30 WATTS DE 1 PIN" ClaveProdServ="39101600">
      <cfdi:Impuestos>
        <cfdi:Traslados>
          <cfdi:Traslado Importe="961.12" TasaOCuota="0.160000" TipoFactor="Tasa" Impuesto="002" Base="6007.00"/>
        </cfdi:Traslados>
      </cfdi:Impuestos>
    </cfdi:Concepto>
    <cfdi:Concepto Importe="4575.00" ValorUnitario="45.75" Descripcion="LAMPARAS FLUORECENTES DE 32 WATTS DE 2 PINES" Unidad="Pieza"
ClaveUnidad="H87" Cantidad="100" NoIdentificacion="LAMPARAS FLUORECENTES DE 32 WATTS DE 2 PINES" ClaveProdServ="39101600">
      <cfdi:Impuestos>
        <cfdi:Traslados>
          <cfdi:Traslado Importe="732.00" TasaOCuota="0.160000" TipoFactor="Tasa" Impuesto="002" Base="4575.00"/>
        </cfdi:Traslados>
      </cfdi:Impuestos>
    </cfdi:Concepto>
    <cfdi:Concepto Importe="810.00" ValorUnitario="16.20" Descripcion="CINTA AISLANTE" Unidad="Pieza" ClaveUnidad="H87" Cantidad="50"
NoIdentificacion="CINTA AISLANTE" ClaveProdServ="31201500">
      <cfdi:Impuestos>
        <cfdi:Traslados>
          <cfdi:Traslado Importe="129.60" TasaOCuota="0.160000" TipoFactor="Tasa" Impuesto="002" Base="810.00"/>
        </cfdi:Traslados>
      </cfdi:Impuestos>
    </cfdi:Concepto>
    <cfdi:Concepto Importe="6958.80" ValorUnitario="57.99" Descripcion="FOCO AHORRADOR DE 26 WATTS" Unidad="Pieza" ClaveUnidad="H87"
Cantidad="120" NoIdentificacion="FOCO AHORRADOR DE 26 WATTS" ClaveProdServ="39101600">
      <cfdi:Impuestos>
        <cfdi:Traslados>
          <cfdi:Traslado Importe="1113.408" TasaOCuota="0.160000" TipoFactor="Tasa" Impuesto="002" Base="6958.80"/>
        </cfdi:Traslados>
      </cfdi:Impuestos>
    </cfdi:Concepto>
    <cfdi:Concepto Importe="7140.00" ValorUnitario="59.50" Descripcion="FOCO AHORRADOR DE 16 WATTS" Unidad="Pieza" ClaveUnidad="H87"
Cantidad="120" NoIdentificacion="FOCO AHORRADOR DE 16 WATTS" ClaveProdServ="39101600">
      <cfdi:Impuestos>
        <cfdi:Traslados>
          <cfdi:Traslado Importe="1142.40" TasaOCuota="0.160000" TipoFactor="Tasa" Impuesto="002" Base="7140.00"/>
        </cfdi:Traslados>
      </cfdi:Impuestos>
    </cfdi:Concepto>
    <cfdi:Concepto Importe="3750.00" ValorUnitario="7.50" Descripcion="CABLE SENCILLO # 12" Unidad="Pieza" ClaveUnidad="H87" Cantidad="500"
NoIdentificacion="CABLE SENCILLO # 12" ClaveProdServ="26121600">
      <cfdi:Impuestos>
        <cfdi:Traslados>
          <cfdi:Traslado Importe="600.00" TasaOCuota="0.160000" TipoFactor="Tasa" Impuesto="002" Base="3750.00"/>
        </cfdi:Traslados>
      </cfdi:Impuestos>
    </cfdi:Concepto>
  </cfdi:Conceptos>
  <cfdi:Impuestos TotalImpuestosTrasladados="4678.53">
    <cfdi:Traslados>
      <cfdi:Traslado Importe="4678.53" TasaOCuota="0.160000" TipoFactor="Tasa" Impuesto="002"/>
    </cfdi:Traslados>
  </cfdi:Impuestos>
  <cfdi:Complemento>
    <cfdi:TimbreFiscalDigital Version="1.1" xsi:schemaLocation="http://www.sat.gob.mx/TimbreFiscalDigital
http://www.sat.gob.mx/sitio_internet/cfd/TimbreFiscalDigital/TimbreFiscalDigitalv1.1.xsd"
SelloSAT="BwXEBiz/70XmIykFzyxzV1Ex3j6N4gHVem7wiMpaQorgA029ogiAECY01W58xOd/kPaFqHqQe+Ex1th+Het+SEUMJ4v28XBV
NoCertificadoSAT="0000100000405908583"
SelloCFD="Kjiv0TjEY9DBuPHIAuSAaBkHx2hwz8Tn/YbKhNAF/h3JFLT/KOLVArneNvToSR/bIBZduVKNO/cKja8agUGNJ4iKhfS+aipm.
RfcProvCertif="DND070112H92" FechaTimbrado="2019-12-20T10:25:01" UUID="F7F229FB-41C0-4D35-AB4D-D519E3C69E02"
xmlns:afd="http://www.sat.gob.mx/TimbreFiscalDigital"/>
  </cfdi:Complemento>
</cfdi:Comprobante>
```

FECHA	04 DE DICIEMBRE DEL 2019
LUGAR	TEPIC, NAYARIT
COTIZACION	ACOR_041219-00105
CLAVE DE OFERENTE	4131

CP. LIZET DEL ROCÍO NÚÑEZ ORTEGA
INSTITUTO NAYARITA DE EDUCACIÓN PARA LOS ADULTOS (INEA)

Realizamos cotización de los siguientes artículos, conforme lo solicitado:

No.	CANTIDAD	UNIDAD	DESCRIPCIÓN	PRECIO U.	IMPORTE
1	100	PZAS	LAMPARAS FLUORECENTES DE 30 WATTS DE 1 PIN	\$60.07	\$6,007.00
2	100	PZAS	LAMPARAS FLUORECENTES DE 32 WATTS DE 2 PINES	\$45.75	\$4,575.00
3	50	PZAS	CINTA AISLANTE	\$16.20	\$810.00
4	120	PZAS	FOCO AHORRADOR DE 26 WATTS	\$57.99	\$6,958.80
5	120	PZAS	FOCO AHORRADOR DE 16 WATTS	\$59.50	\$7,140.00
6	500	MTS	CABLE SENCILLO # 12	\$7.50	\$3,750.00
				SUBTOTAL	\$29,240.80
				IVA	\$4,678.53
				TOTAL	\$33,919.33

PRECIO TOTAL NETO: TREINTA Y TRES MIL, NOVECIENTOS DIECINUEVE PESOS 56/100 MXN

"MANIFIESTO BAJO PROTESTA DE DECIR VERDAD, NO ENCONTRARME EN NINGÚN SUPUESTO CONTENIDO EN EL ARTÍCULO 69 Y 69-B DEL CÓDIGO FISCAL DE LA FEDERACIÓN Y NO ESTAR IDENTIFICADO COMO EFOS Y/O EDOS EN EL PORTAL DEL SAT O EN EL DIARIO OFICIAL DE LA FEDERACIÓN"

Condiciones de Venta:

1. El precio es expresado en pesos mexicanos e IVA.
2. La cotización tiene una validez de 15 días naturales a partir de esta fecha.
3. Los precios de los artículos están expresados en moneda nacional, pero están sujetos a modificaciones y a la disponibilidad de los modelos por parte del fabricante por lo que algunos correcciones de estos pueden cambiar durante la vigencia de esta cotización.
4. Se requiere información del Pedido antes de emitir los recursos materiales debidamente requisada.
5. Cuenta de pago: Cuernavaca: 0152290670201

"Esperando contar con su autorización nos despedimos enviándole un cordial saludo"

Atte.

Juan Pablo Corona Ulloa
VENTAS



CON ATENCIÓN A:	FECHA:	04 de Diciembre del 2019
C.P. LIZET ROCÍO NÚÑEZ ORTEGA	LUGAR:	Tepic Nayarit
INSTITUTO NAYARITA PARA LA EDUCACIÓN DE LOS ADULTOS (INEA)	COTIZACIÓN:	SMX001379

EN RESPUESTA A SU SOLICITUD DE COTIZACIÓN QUE USTED NOS HA SOLICITADO DE LOS SIGUIENTES PRODUCTOS, A CONTINUACION LE HACEMOS SU RESPECTIVA DESCRIPCIÓN Y SUS PRECIOS:

CANTIDAD	UNIDAD	DESCRIPCIÓN	P.U.	IMPORTE
120	PIEZAS	FOCO AHORRADOR DE 16 WATTS	\$ 60.09	\$ 7,210.80
120	PIEZAS	FOCO AHORRADOR DE 26 WATTS	\$ 58.56	\$ 7,027.20
100	PIEZAS	LAMPARA FLUORECENTE DE 30 WATTS DE 1 PIN	\$ 60.67	\$ 6,067.00
500	METROS	CABLE SENCILLO # 12	\$ 7.57	\$ 3,785.00
100	PIEZAS	LAMPARA FLUORECENTE DE 32 WATTS DE 2 PINES	\$ 46.20	\$ 4,620.00
50	PIEZAS	CINTA AISLANTE	\$ 16.36	\$ 818.00
			SUBTOTAL	\$ 29,528.00
			IVA	\$ 4,724.48
			TOTAL	\$ 34,252.48

LA CANTIDAD TOTAL SERIA: TREINTA Y CUATRO MIL, DOSCIENTOS CINCUENTA Y DOS PESOS. 48/100 MXN

MANIFIESTO BAJO PROTESTA DE DECIR VERDAD, NO ENCONTRARME EN NINGÚN SUPUESTO CONTENIDO EN EL ARTÍCULO 69 Y 69-B DEL CÓDIGO FISCAL DE LA FEDERACIÓN Y NO ESTAR IDENTIFICADO COMO EFOS Y/O EDOS EN EL PORTAL DEL SAT O EN EL DIARIO OFICIAL DE LA federación

 LIC. JESUS LADISLAO VELASCO MORALES



GOHESA
CORPORATIVO DE NEGOCIOS

04 DE DICIEMBRE DEL 2019

CON ATENCIÓN A:

SERVICIOS DE SALUD DE NAYARIT
INEA INSTITUTO NAYARITA PARA LA EDUCACIÓN DE LOS ADULTOS
CP LIZET ROCÍO NÚÑEZ ORTEGA

EN RESPUESTA A SU SOLICITUD DE COTIZACIÓN QUE USTED NOS HA SOLICITADO DE LOS SIGUIENTES PRODUCTOS, A CONTINUACIÓN, LE HACEMOS SU RESPECTIVA DESCRIPCIÓN Y SUS PRECIOS:

DESCRIPCION	CANTIDAD	UNIDAD	PRECIO UNIT	IMPORTE
CINTA AISLANTE	50	PZAS	\$16.52	\$826.18
LAMPARA FLUORECENTE DE 30 WATTS DE 1 PIN	100	PZAS	\$61.28	\$6,127.67
LAMPARA FLUORECENTE DE 32 WATTS DE 2 PINES	100	PZAS	\$46.66	\$4,666.20
CABLE SENCILLO # 12	500	MTS	\$7.65	\$3,822.85
FOCO AHORRADOR DE 26 WATTS	120	PZAS	\$59.15	\$7,097.47
FOCO AHORRADOR DE 16 WATTS	120	PZAS	\$60.69	\$7,282.91
			SUBTOTAL	\$29,823.28
			IVA	\$4,771.72
			TOTAL	\$34,595.00

TOTAL: TREINTA Y CUATRO MIL, QUINIENTOS NOVENTA Y CINCO PESOS 00/100 MONEDA NACIONAL MEXICANA

"MANIFIESTO BAJO PROTESTA DE DECIR VERDAD, NO ENCONTRARME EN NINGÚN SUPUESTO CONTENIDO EN EL ARTÍCULO 69 Y 69-B DEL CÓDIGO FISCAL DE LA FEDERACIÓN Y NO ESTAR IDENTIFICADO COMO EFOS Y/O EDOS EN EL PORTAL DEL SAT O EN EL DIARIO OFICIAL DE LA FEDERACIÓN"

1. Los precios de los artículos están expresados en moneda nacional pero están sujetos a sufrir variaciones y a la disponibilidad de los modelos por parte del fabricante por lo que algunas características de estos pudieran cambiar durante la vigencia de esta cotización.
2. Se requerirá la formulación del Pedido correspondiente por el área de adquisición de los recursos materiales debidamente requisitado.

Gracias.



ATENTAMENTE

ARMANDO GONZÁLEZ HERNÁNDEZ.

CARRILLO PUERTO 82 A. COL. MORELOS CP. 63 160. TEPIC, NAYARIT, MÉXICO.
TEL: (3 11) 456 8626 / CORP_GOHESA@HOTMAIL.COM
RFC: POL 050716 8N4

Acuse



SOLICITUD DE RECURSOS



FECHA: 16 DE DICIEMBRE DE 2019 NOMBRE: MARCELINO SANTOS BOBADILLA

CANTIDAD: \$37,234.51 C / LETRA (TREINTA Y SIETE MIL DOSCIENTOS TREINTA Y CUATRO PESOS 51/100 M.N)

CONCEPTO: COMPRA DE MATERIAL DE LIMPIEZA PARA SOLVENTAR LAS NECESIDADES DE OFICINAS, DEPARTAMENTOS DEL INSTITUTO Y COORDINACIONES DE ZONA SEGÚN FAC TURA B-2016

SOLICITANTE

JEFE DE DEPTO. DE PLANEACIÓN
Vo. Bo.

L.A.E. ANGELICA MARIA GUADALUPE GARCIA
LOERA

LIC. MARIA GUADALUPE MARTINEZ RAMOS

NOMBRE Y FIRMA

NOMBRE Y FIRMA

LLENADO EXCLUSIVO DE:

PROGRAMACION Y PRESUPUESTOS:

PG	AI	O	AP	U.R.	PARTIDA	CONCEPTO	IMPORTE

RECURSOS FINANCIEROS:

CUENTA	CONCEPTO	PARCIAL	DEBE	HABER

REGISTRO PRESUPUESTAL	APLICACIÓN CONTABLE Vo. Bo.	AUTORIZA DEPTO. ADMÓN. Y FINANZAS
C.P. CESAR IVAN PATIÑO ROBLES	L.C. YOLANDA CARRILLO ÁVALOS	L.C. LIZETH DEL ROCIO NUÑEZ ORTEGA



INSTITUTO NAYARITA DE EDUCACIÓN PARA ADULTOS

ORDEN DE COMPRA



PROVEEDOR
MARCELINO SANTOS BOBADILLA
 HIDALGO ORIENTE No. 204
 COL. CENTRO
 C.P. 63000

R.F.CSAMB970919K62

HOJA No. 1 DE 1
 ORDEN No. DIA 13 MES 12 AÑO 2019
 REQUISICION DE MATERIAL

LUGAR DE ENTREGA

PARTIDA	DESCRIPCION DE LOS BIENES	CANTIDAD	UNIDAD	COSTO	IMPORTE
	CLORO BIDON DE 20 LT.	30	PIEZAS	86.21	\$2,586.30
	FABULOSO BIDON DE 20 LT.	30	PIEZAS	120.89	\$3,626.70
	PINOL BIDON DE 20 LT.	25	PIEZAS	181.09	\$4,525.75
	FIBRA VERDE SCOTH BRITE C/12	6	CAJAS	186.21	\$1,117.26
	TRAPEADOR PEYON GRANDE	14	PIEZAS	34.48	\$482.72
	ESCOBA ABANICO MEDIANO MAXI	14	PIEZAS	34.48	\$482.72
	PASTILLA P/ BAÑO WIESE 70 G. C/ 36 PZAS	6	CAJAS	310.36	\$1,862.16
	AROMATIZANTE AMBIENTAL C/ 12	5	CAJAS	548.28	\$2,741.40
	JABON EN POLVO UTIL 1 KG.	60	PIEZAS	22.42	\$1,345.20
	PLEDGE MADERA C/ 12	5	CAJAS	724.14	\$3,620.70
	RAID, CASA Y JARDIN 400 ML C/ 12	3	CAJAS	568.96	\$1,706.88
	LIMPIA CRISTAL C/ ATOMIZADOR WINDEX C/ 12	5	CAJAS	496.55	\$2,482.75
	PASTILLAS DE CLORO	5	KILOS	172.41	\$862.05
	JABON LIQUIDO P/ MANOS BIDON DE 20 LT.	8	PIEZAS	362.19	\$2,897.52
	CESTO P/ BASURA MED. RECTANGULAR	30	PIEZAS	58.62	\$1,754.60
				SUBTOTAL	\$32,098.71
				IVA	\$5,135.80
				TOTAL	\$37,234.51

IMPORTE TREINTA Y SIETE MIL DOSCIENTOS TREINTA Y CUATRO PESOS 51/100 M.N.

OBSERVACIONES:

COMPRA DE MATERIAL DE LIMPIEZA PARA SOLVENTAR LAS NECESIDADES DE OFICINAS, DEPARTAMENTOS DEL INSTITUTO Y COORDINACIONES DE ZONASEGUN FACTURA B-2016

SOLICITANTE: L.A.E. ANGELICA MARIA GUADALUPE GARCIA
 JEFE DE LA OFICINA DE RECURSOS MATERIALES

AUTORIZA: L.C. LIZETH DEL ROCIO NUÑEZ ORTEGA
 JEFE DEL DEPTO. DE ADMINISTRACIÓN



INSTITUTO NAYARITA DE EDUCACIÓN PARA LOS ADULTOS
CUADRO COMPARATIVO DE COTIZACIONES



	PROVEEDOR:	PROVEEDOR:	PROVEEDOR:
	MARCELINO SANTOS BOBADILLA	MINISUPER LA VICTORIA	RIVAS
FORMULO:			
MARTHA ELBA GALEANA RODARTE.			
REVISÓ: L.A.E ANGELICA MARIA GUADALUPE GARCIA LOERA	HIDALGO ORIENTE # 204	JOSEFA ORITZ DE DOMINGUEZ No. 330	AV. CENTRAL BOD. 41 COL. STA. TERESITA
LUGAR DE ENTREGA: PADRE MEJIA # 68 COL. CENTRO C.P. 63000			
	(311) 2124133	311 124 87 34	2 12 32 95

No.	DESCRIPCIÓN DEL BIEN	CANTIDAD	UNIDAD	PRECIO UNITARIO	IMPORTE TOTAL	PRECIO UNITARIO	IMPORTE TOTAL	PRECIO UNITARIO	IMPORTE TOTAL
1	CLORO AL 6% C/ 20 L.	30	BIDON	85.21	\$ 2,556.30	94.83	\$ 2,884.90	93.10	\$ 2,793.00
2	FABULOSO C/ 20 LT.	30	BIDON	120.89	\$ 3,626.70	132.76	\$ 3,982.80	130.60	\$ 3,918.00
3	JABON LIQUIDO P/ MANOS BIDON DE 20 LT.	8	BIDON	362.19	\$ 2,897.52	398.41	\$ 3,187.28	391.17	\$ 3,129.36
4	CESTO P/ BASURA MED. RECTANGULAR	30	PIEZAS	58.62	\$ 1,758.60	64.66	\$ 1,939.80	63.35	\$ 1,900.00
5	FIBRA VERDE SCOTH BRITE	6	CAJAS	186.21	\$ 1,117.26	206.88	\$ 1,241.28	201.72	\$ 1,210.32
6	TRAPEADOR DE PEYON GRANDE	14	PIEZAS	34.48	\$ 482.72	37.93	\$ 531.02	37.50	\$ 525.00
7	ESCOBA ABANICO MEDIANA MAXI.	14	PIEZAS	34.48	\$ 482.72	37.93	\$ 531.02	37.50	\$ 525.00
8	PASTILLA AROMATIZANTE P/ BAÑO WIESE C/ 36 PZAS.	6	CAJAS	310.36	\$ 1,862.16	341.38	\$ 2,048.28	335.34	\$ 2,010.04
9	AROMATIZANTE AMBIENTAL C/12 PZAS.	5	CAJAS	548.28	\$ 2,741.40	603.45	\$ 3,017.25	592.14	\$ 2,960.70
10	JABON EN POLVO UTIL DE 1 KG	60	PIEZAS	22.42	\$ 1,345.20	25.00	\$ 1,500.00	24.47	\$ 1,474.20
11	PLEDGE MADERA C/ 12	5	CAJAS	724.14	\$ 3,620.70	796.55	\$ 3,982.75	782.07	\$ 3,910.35
12	RAID. CASA Y JARDIN 400 ML. C/ 12 PZAS.	3	CAJAS	568.96	\$ 1,706.88	625.86	\$ 1,877.58	614.66	\$ 1,843.98
13	LIMPIA CRISTAL C/ ATOMIZADOR WINDEX C/ 12	5	CAJAS	496.55	\$ 2,482.75	546.21	\$ 2,731.05	536.27	\$ 2,681.35
14	PASTILLAS DE CLORO	5	KILOS	172.41	\$ 862.05	189.65	\$ 948.25	186.20	\$ 931.00
15	PINOL C/ 20 LT.	25	PIEZAS	181.03	\$ 4,525.75	199.13	\$ 4,978.25	195.51	\$ 4,887.75
17									
18									
19									
20									
21									
22									
23									
24									
25									
26									
27									
28									
29									
30									
31									
32									
33									
34									
35									
36									
		SUBTOTAL			32,098.71		35,241.51		\$ 34,702.85
		IVA			5,435.80		5,651.64		5552.46
		TOTAL			37,234.51		40,993.15		40,255.31

LIC. LIZETH DEL ROCIO NUÑEZ ORTEGA
JEFE DEL DEPTO. DE ADMINISTRACIÓN

L.A.E. ANGELICA MARIA GUADALUPE GARCIA LOERA
JEFE DE LA OFNA. DE RECURSOS MATERIALES



MARCELINO SANTOS BOBADILLA
RFC: SABM970919K62

Tipo de Comprobante: I - Ingreso
Lugar de Expedición: 63000
Régimen Fiscal: 612 - Personas Físicas con Actividades
Empresariales y Profesionales
Hidalgo Oriente #204 C.P. 63000 Tepic-Centro
Tepic, Nayarit, México
Tel: (311) 2124133 - 2127872
Correo: comerciaibobadillacp@gmail.com



Serie del Certificado del emisor: 00001000000406764663
Folio fiscal: C8FDC137-8BAD-4CAA-88C8-8E3853A9E844
No. de Serie del Certificado del SAT: 00001000000404486074
Fecha y hora de certificación: Diciembre 16 2019 - 11:16:05

Folio B - 2016
Fecha 16/12/2019 10:16:01

Datos del cliente

Cliente: INSTITUTO NAYARITA DE EDUCACION PARA ADULTOS
R.F.C.: INE000506574 Uso CFDI: G03 - Gastos en general
Domicilio: PADRE MEJIA No. 68, CENTRO, C.P. 63000, TEPIC, NAYARIT, MEXICO

Cantidad	Unidad	Clave Unidad SAT	Clave Producto/Servicio	Concepto / Descripción	Valor Unitario	Impuestos	Importe
30.00	PIEZA	H87 - Pieza	47131807 - Blanqueadores	CLORO BIDON 20 L	86.21	002 - IVA - 0.160000-413.81	2,585.30
30.00	PIEZA	H87 - Pieza	47131801 - Limpadores de pisos	FABULOSO BIDON 20 L	120.89	002 - IVA - 0.160000-580.27	3,626.70
25.00	PIEZA	H87 - Pieza	47131803 - Desinfectantes para uso doméstico	PINOL BIDON 20 L	181.03	002 - IVA - 0.160000-724.12	4,525.75
6.00	CAJA	XBX - Caja	47131803 - Esponjas o esponjillas	FIBRA VERDE SCOTH BRITE C/12	186.21	002 - IVA - 0.160000-178.76	1,117.26
14.00	PIEZA	H87 - Pieza	47131618 - Trapeos húmedos	TRAPEADOR PEYON GDE	34.48	002 - IVA - 0.160000-77.24	482.72
14.00	PIEZA	H87 - Pieza	47131604 - Escobas	ESCOBA ABANICO MEDIANO MAXI	34.48	002 - IVA - 0.160000-77.24	482.72
6.00	CAJA	XBX - Caja	47131829 - Limpadores de baños	PASTILLA P/BAÑO WIESE 70 G C/36 PZA.	310.35	002 - IVA - 0.160000-297.95	1,862.16
5.00	CAJA	XBX - Caja	47131816 - Desodorantes	AROMATIZANTE AMBIENTAL C/12	548.28	002 - IVA - 0.160000-438.62	2,741.40
60.00	PIEZA	H87 - Pieza	53131608 - Jabones	JABON POLVO UTIL 1KG	22.42	002 - IVA - 0.160000-215.23	1,345.20
5.00	CAJA	XBX - Caja	47131830 - Limpadores de muebles	PLEGGE MADERAS C/12	724.14	002 - IVA - 0.160000-579.31	3,620.70
3.00	CAJA	XBX - Caja	10191509 - Insecticidas	RAID CASA Y JARDIN 400ML C/12	568.96	002 - IVA - 0.160000-273.10	1,706.88
5.00	CAJA	XBX - Caja	47131824 - Limpadores de vidrio o ventanas	UMPIA CRISTAL C/ATOMIZADOR WINDEX C/12	496.55	002 - IVA - 0.160000-397.24	2,482.75
5.00	KILO	KGM - Kilogramo	47131829 - Limpadores de baños	PASTILLA DE CLORO	172.41	002 - IVA - 0.160000-137.93	862.05
8.00	PIEZA	H87 - Pieza	53131608 - Jabones	JABON LIQUIDO P/MANOS BIDON DE 20 LTS.	362.19	002 - IVA - 0.160000-463.60	2,897.52
30.00	PIEZA	H87 - Pieza	47131800 - Equipo de limpieza	CESTO P/BASURA MED. RECTANGULAR	58.62	002 - IVA - 0.160000-281.38	1,758.60

Importe con letra:
TREINTA Y SIETE MIL DOSCIENTOS TREINTA Y CUATRO PESOS 51/100 M.N.

Subtotal Tasa 0% I.V.A.	0.00
Subtotal Tasa 16% I.V.A.	32,098.71
Impuestos Traslados	
IVA	5,135.80
Total	37,234.51

Este documento es una representación impresa de un CFDI

CFDI Relacionado:
Tipo Relación: -
CFDI Relacionado:
Forma de pago: 99 - Por definir
Método de pago: PPD - Pago en parcialidades o diferido
Moneda: MXN - Peso Mexicano

Sello Original del CFDI
MNUUC33MAD5pC4r8md2jovVSpC4s4Vw08U2B-muzv2AS-8b-CMTbY9YfXVAg2peuV5/S8nd
UfevEbwEQSINPOScaUw7h6tTqOp1p272Eds1C18pC0rZiWOP63doTem7h08EHV5QyOunDeVwztk
cpnkgH4TBU/ZmLHNgctd4-SG88eCR37cfcfeR2pY8dATY4hm.d7z31gSqaWIPRA0R9I9EJMEA
z1eR9B1qVLHPGv51vyaMRv9C9J0smQpqsWYK11R0ZV0T7uVW8eH5IN3FdcQpSqQqAQCQAD==
Sello del SAT
a2Ck68UCrY90KwScOH16rPmpc6M/5Q5GWAK0238Xcni6Y55YD5qyhw3RwQZwaXUf6A7K0
Shd-wCbcTnTam5Y3V5251H3LIDWpbnTwcpMInBgalcmH4WZJhdFw8Bkh9GwNGx2HfnST
JcY4b/WruA8F0S02U7kPw0FTK9U2C+1AGHrLiqVZ8pMYqDvYfPpEWAmt8bvm4s856A0H589WUe
PANS1qA2041WwPqVx43H8R0Z4RIL7r/RNSn45KAhZshwMF43K50UhbG6SmRGWMPA167a
YPCwV0Shp2ZKwV77JQ==
Código original del cumplimiento de certificación digital del SAT
[11.]C8FDC137-8BAD-4CAA-88C8-8E3853A9E844|2019-12-16T11:16:05|MAS0810247C0|MMUC
F033MMD4pC4r8md2jovVSpC4s4Vw08U2B-muzv2AS-8b-CMTbY9YfXVAg2peuV5/S8-
ndUfevEbwEQSINPOScaUw7h6tTqOp1p272Eds1C18pC0rZiWOP63doTem7h08EHV5QyOunDeVwztk
cpnkgH4TBU/ZmLHNgctd4-SG88eCR37cfcfeR2pY8dATY4hm.d7z31gSqaWIPRA0R9I9EJMEA

RACUS9E;MEAtaR91qVHFGw51vyaMR/9sCQ20c-Q9a38wOYk11FDVMTx7UjV86u+9N/3F
dxOp-Q2q43CROAC==K0001000000404456074||
PAGARE

PAGARE
POR EL PRESENTE PAGARE RECONOZCO DEBER Y ME OBLIGO A PAGAR INCONDICIONALMENTE A MARCELINO SANTOS BOBADILLA EN ESTA CIUDAD O EN CUALQUIER OTRA EN QUE SE ME REQUIERA EL
PAGO EL DIA ~~16~~ ¹⁵ de ~~enero~~ ^{diciembre} 16 2016 LA CANTIDAD DE \$ 37,334.51 (~~treinta y siete mil trescientos treinta y cuatro con 51/100~~ ^{treinta y siete mil trescientos treinta y cuatro con 51/100} ~~funciones~~ ^{TOTALLETRAS}) VALOR RECIBIDO EN MERCANCIA A MIENTERA SATISFACCION. ESTE PAGARE
ES MERCANTIL Y ESTA REGIDO POR LA LEY GENERAL DE TITULOS Y OPERACIONES DE CREDITO EN SU ARTICULO 173, PARTE FINAL Y ARTICULO CORRELATIVOS POR NO SER PAGARE DONDE LUGO DE NO
VERIFICARE EL PAGO DE LA CANTIDAD QUE ESTE PAGARE EXPRESA EL DIA DE SU VENCIMIENTO CAUSABA UN INTERES DEL 6% MENSUAL SIN QUE ESTO SE CONSIDERE COMO PRORROGA PARA SU
LIBONDACION TOTAL.
FACTURA: B 2016 NOMBRE Y FIRMA DEUDOR: _____

```
<?xml version="1.0" encoding="UTF-8"?>
<cfdi:Comprobante LugarExpedicion="63000" MetodoPago="PPD" TipoDeComprobante="I" Total="37234.51" Moneda="MXN" SubTotal="32098.71"
CondicionesDePago="CREDITO"
Certificado="MIIGFDCCA/ygAwIBAgiUMDAwMDEwMDAwMDA0MDY3NjQ2NjMwDQYJKoZIhvcNAQELBQAwggGyMTgwNgYDVQQDDC9BLkMuIC
NoCertificado="0000100000406764663" FormaPago="99"
Sello="MMUCICs3MVID4ppC4r8md0jfovV/SphC+aS4VwD8UZBmuzivBABnBb+CMTbdYY19YKfgXVvgXbipeuW6/58ndUjevEbwEQ6JNP0SCaluJzM7
Fecha="2019-12-16T10:16:01" Folio="2016" Serie="B" Version="3.3" xsi:schemaLocation="http://www.sat.gob.mx/cfd/3
http://www.sat.gob.mx/sitio_internet/cfd/3/cfdv33.xsd" xmlns:xsi="http://www.w3.org/2001/XMLSchema-instance" xmlns:cfdi="http://www.sat.gob.mx/cfd/3">
  <cfdi:Emisor Nombre="MARCELINO SANTOS BOBADILLA" Rfc="SABM970919K62" RegimenFiscal="612"/>
  <cfdi:Receptor Nombre="INSTITUTO NAYARITA DE EDUCACION PARA ADULTOS" Rfc="INE00506574" UsoCFDI="G03"/>
  <cfdi:Conceptos>
    - <cfdi:Concepto Importe="2586.30" ValorUnitario="86.21" Descripcion="CLORO BIDON 20 L" NoIdentificacion="7500401201326" Unidad="PIEZA"
      Cantidad="30.00" ClaveUnidad="H87" ClaveProdServ="47131807">
      <cfdi:Impuestos>
        - <cfdi:Traslados>
          <cfdi:Traslado Importe="413.81" TasaOCuota="0.160000" TipoFactor="Tasa" Impuesto="002" Base="2586.3125"/>
        </cfdi:Traslados>
      </cfdi:Impuestos>
    </cfdi:Concepto>
    - <cfdi:Concepto Importe="3626.70" ValorUnitario="120.89" Descripcion="FABULOSO BIDON 20 L" NoIdentificacion="7500401201328"
      Unidad="PIEZA" Cantidad="30.00" ClaveUnidad="H87" ClaveProdServ="47131801">
      <cfdi:Impuestos>
        - <cfdi:Traslados>
          <cfdi:Traslado Importe="580.27" TasaOCuota="0.160000" TipoFactor="Tasa" Impuesto="002" Base="3626.6875"/>
        </cfdi:Traslados>
      </cfdi:Impuestos>
    </cfdi:Concepto>
    - <cfdi:Concepto Importe="4525.75" ValorUnitario="181.03" Descripcion="PINOL BIDON 20 L" NoIdentificacion="7500401201327" Unidad="PIEZA"
      Cantidad="25.00" ClaveUnidad="H87" ClaveProdServ="47131803">
      <cfdi:Impuestos>
        - <cfdi:Traslados>
          <cfdi:Traslado Importe="724.12" TasaOCuota="0.160000" TipoFactor="Tasa" Impuesto="002" Base="4525.75"/>
        </cfdi:Traslados>
      </cfdi:Impuestos>
    </cfdi:Concepto>
    - <cfdi:Concepto Importe="1117.26" ValorUnitario="186.21" Descripcion="FIBRA VERDE SCOTH BRITE C/12" NoIdentificacion="7500205201316"
      Unidad="CAJA" Cantidad="6.00" ClaveUnidad="XBX" ClaveProdServ="47121803">
      <cfdi:Impuestos>
        - <cfdi:Traslados>
          <cfdi:Traslado Importe="178.76" TasaOCuota="0.160000" TipoFactor="Tasa" Impuesto="002" Base="1117.25"/>
        </cfdi:Traslados>
      </cfdi:Impuestos>
    </cfdi:Concepto>
    - <cfdi:Concepto Importe="482.72" ValorUnitario="34.48" Descripcion="TRAPEADOR PEYON GDE" NoIdentificacion="7500401201348"
      Unidad="PIEZA" Cantidad="14.00" ClaveUnidad="H87" ClaveProdServ="47131618">
      <cfdi:Impuestos>
        - <cfdi:Traslados>
          <cfdi:Traslado Importe="77.24" TasaOCuota="0.160000" TipoFactor="Tasa" Impuesto="002" Base="482.75"/>
        </cfdi:Traslados>
      </cfdi:Impuestos>
    </cfdi:Concepto>
    - <cfdi:Concepto Importe="482.72" ValorUnitario="34.48" Descripcion="ESCOBA ABANICO MEDIANO MAXI" NoIdentificacion="7503004471010"
      Unidad="PIEZA" Cantidad="14.00" ClaveUnidad="H87" ClaveProdServ="47131604">
      <cfdi:Impuestos>
        - <cfdi:Traslados>
          <cfdi:Traslado Importe="77.24" TasaOCuota="0.160000" TipoFactor="Tasa" Impuesto="002" Base="482.75"/>
        </cfdi:Traslados>
      </cfdi:Impuestos>
    </cfdi:Concepto>
    - <cfdi:Concepto Importe="1862.16" ValorUnitario="310.36" Descripcion="PASTILLA P/BAÑO WIESE 70 G C/36 PZA."
      NoIdentificacion="7501821500319CT" Unidad="CAJA" Cantidad="6.00" ClaveUnidad="XBX" ClaveProdServ="47131829">
      <cfdi:Impuestos>
        - <cfdi:Traslados>
          <cfdi:Traslado Importe="297.95" TasaOCuota="0.160000" TipoFactor="Tasa" Impuesto="002" Base="1862.1875"/>
        </cfdi:Traslados>
      </cfdi:Impuestos>
    </cfdi:Concepto>
    - <cfdi:Concepto Importe="2741.40" ValorUnitario="548.28" Descripcion="AROMATIZANTE AMBIENTAL C/12" NoIdentificacion="7500205201302"
      Unidad="CAJA" Cantidad="5.00" ClaveUnidad="XBX" ClaveProdServ="47131816">
      <cfdi:Impuestos>
        - <cfdi:Traslados>
          <cfdi:Traslado Importe="438.62" TasaOCuota="0.160000" TipoFactor="Tasa" Impuesto="002" Base="2741.375"/>
        </cfdi:Traslados>
      </cfdi:Impuestos>
    </cfdi:Concepto>
    - <cfdi:Concepto Importe="1345.20" ValorUnitario="22.42" Descripcion="JABON POLVO UTIL 1KG" NoIdentificacion="012388000190"
      Unidad="PIEZA" Cantidad="60.00" ClaveUnidad="H87" ClaveProdServ="53131608">
      <cfdi:Impuestos>
        - <cfdi:Traslados>
          <cfdi:Traslado Importe="215.23" TasaOCuota="0.160000" TipoFactor="Tasa" Impuesto="002" Base="1345.1875"/>
        </cfdi:Traslados>
      </cfdi:Impuestos>
    </cfdi:Concepto>
    - <cfdi:Concepto Importe="3620.70" ValorUnitario="724.14" Descripcion="PLEDGE MADERAS C/12" NoIdentificacion="7500904201301"
      Unidad="CAJA" Cantidad="5.00" ClaveUnidad="XBX" ClaveProdServ="47131830">
      <cfdi:Impuestos>
        - <cfdi:Traslados>
          <cfdi:Traslado Importe="579.31" TasaOCuota="0.160000" TipoFactor="Tasa" Impuesto="002" Base="3620.6875"/>
        </cfdi:Traslados>
      </cfdi:Impuestos>
    </cfdi:Concepto>
  </cfdi:Conceptos>

```

<?xml version="1.0" encoding="UTF-8"?>
<cfdi:Comprobante LugarExpedicion="63000" MetodoPago="PPD" TipoDeComprobante="I" Total="37234.51" Moneda="MXN" SubTotal="32098.71"
CondicionesDePago="CREDITO"
Certificado="MIIGFDCCA/ygAwIBAgIUMDAwMDEwMDAwMDA0MDY3NjQ2NjMwDQYJKoZIhvcNAQELBQAwggGyMTgwNgYDVQQDDC9BLkMuIk
NoCertificado="00001000000406764663" FormaPago="99"
Sello="MMUCFCs3MVID4qpC4r8md0j/ovV/SphC+aS4YwD8UZBmuzivBAbBb+CMTbdYYI9YKfGxVvgXbipeuW6/58ndUjevEbwdEQ6JNP0ScaluJzM7
Fecha="2019-12-16T10:16:01" Folio="2016" Serie="B" Version="3.3" xsi:schemaLocation="http://www.sat.gob.mx/cfd/3
http://www.sat.gob.mx/sitio_internet/cfd/3/cfdv33.xsd" xmlns:xsi="http://www.w3.org/2001/XMLSchema-instance" xmlns:cfdi="http://www.sat.gob.mx/cfd/3">
<cfdi:Emisor Nombre="MARCELINO SANTOS BOBADILLA" Rfc="SABM970919K62" RegimenFiscal="612"/>
<cfdi:Receptor Nombre="INSTITUTO NAYARITA DE EDUCACION PARA ADULTOS" Rfc="INE00506574" UsoCFDI="G03"/>
<cfdi:Conceptos>
- <cfdi:Concepto Importe="2586.30" ValorUnitario="86.21" Descripcion="CLORO BIDON 20 L" NoIdentificacion="7500401201326" Unidad="PIEZA"
Cantidad="30.00" ClaveUnidad="H87" ClaveProdServ="47131807">
- <cfdi:Impuestos>
- <cfdi:Traslados>
<cfdi:Traslado Importe="413.81" TasaOCuota="0.160000" TipoFactor="Tasa" Impuesto="002" Base="2586.3125"/>
</cfdi:Traslados>
</cfdi:Impuestos>
</cfdi:Concepto>
- <cfdi:Concepto Importe="3626.70" ValorUnitario="120.89" Descripcion="FABULOSO BIDON 20 L" NoIdentificacion="7500401201328"
Unidad="PIEZA" Cantidad="30.00" ClaveUnidad="H87" ClaveProdServ="47131801">
- <cfdi:Impuestos>
- <cfdi:Traslados>
<cfdi:Traslado Importe="580.27" TasaOCuota="0.160000" TipoFactor="Tasa" Impuesto="002" Base="3626.6875"/>
</cfdi:Traslados>
</cfdi:Impuestos>
</cfdi:Concepto>
- <cfdi:Concepto Importe="4525.75" ValorUnitario="181.03" Descripcion="PINOL BIDON 20 L" NoIdentificacion="7500401201327" Unidad="PIEZA"
Cantidad="25.00" ClaveUnidad="H87" ClaveProdServ="47131803">
- <cfdi:Impuestos>
- <cfdi:Traslados>
<cfdi:Traslado Importe="724.12" TasaOCuota="0.160000" TipoFactor="Tasa" Impuesto="002" Base="4525.75"/>
</cfdi:Traslados>
</cfdi:Impuestos>
</cfdi:Concepto>
- <cfdi:Concepto Importe="1117.26" ValorUnitario="186.21" Descripcion="FIBRA VERDE SCOTH BRITE C/12" NoIdentificacion="7500205201316"
Unidad="CAJA" Cantidad="6.00" ClaveUnidad="XBX" ClaveProdServ="47121803">
- <cfdi:Impuestos>
- <cfdi:Traslados>
<cfdi:Traslado Importe="178.76" TasaOCuota="0.160000" TipoFactor="Tasa" Impuesto="002" Base="1117.25"/>
</cfdi:Traslados>
</cfdi:Impuestos>
</cfdi:Concepto>
- <cfdi:Concepto Importe="482.72" ValorUnitario="34.48" Descripcion="TRAPEADOR PEYON GDE" NoIdentificacion="7500401201348"
Unidad="PIEZA" Cantidad="14.00" ClaveUnidad="H87" ClaveProdServ="47131618">
- <cfdi:Impuestos>
- <cfdi:Traslados>
<cfdi:Traslado Importe="77.24" TasaOCuota="0.160000" TipoFactor="Tasa" Impuesto="002" Base="482.75"/>
</cfdi:Traslados>
</cfdi:Impuestos>
</cfdi:Concepto>
- <cfdi:Concepto Importe="482.72" ValorUnitario="34.48" Descripcion="ESCOBA ABANICO MEDIANO MAXI" NoIdentificacion="7503004471010"
Unidad="PIEZA" Cantidad="14.00" ClaveUnidad="H87" ClaveProdServ="47131604">
- <cfdi:Impuestos>
- <cfdi:Traslados>
<cfdi:Traslado Importe="77.24" TasaOCuota="0.160000" TipoFactor="Tasa" Impuesto="002" Base="482.75"/>
</cfdi:Traslados>
</cfdi:Impuestos>
</cfdi:Concepto>
- <cfdi:Concepto Importe="1862.16" ValorUnitario="310.36" Descripcion="PASTILLA P/BAÑO WIESE 70 G C/36 PZA."
NoIdentificacion="7501821500319CT" Unidad="CAJA" Cantidad="6.00" ClaveUnidad="XBX" ClaveProdServ="47131829">
- <cfdi:Impuestos>
- <cfdi:Traslados>
<cfdi:Traslado Importe="297.95" TasaOCuota="0.160000" TipoFactor="Tasa" Impuesto="002" Base="1862.1875"/>
</cfdi:Traslados>
</cfdi:Impuestos>
</cfdi:Concepto>
- <cfdi:Concepto Importe="2741.40" ValorUnitario="548.28" Descripcion="AROMATIZANTE AMBIENTAL C/12" NoIdentificacion="7500205201302"
Unidad="CAJA" Cantidad="5.00" ClaveUnidad="XBX" ClaveProdServ="47131816">
- <cfdi:Impuestos>
- <cfdi:Traslados>
<cfdi:Traslado Importe="438.62" TasaOCuota="0.160000" TipoFactor="Tasa" Impuesto="002" Base="2741.375"/>
</cfdi:Traslados>
</cfdi:Impuestos>
</cfdi:Concepto>
- <cfdi:Concepto Importe="1345.20" ValorUnitario="22.42" Descripcion="JABON POLVO UTIL 1KG" NoIdentificacion="012388000190"
Unidad="PIEZA" Cantidad="60.00" ClaveUnidad="H87" ClaveProdServ="53131608">
- <cfdi:Impuestos>
- <cfdi:Traslados>
<cfdi:Traslado Importe="215.23" TasaOCuota="0.160000" TipoFactor="Tasa" Impuesto="002" Base="1345.1875"/>
</cfdi:Traslados>
</cfdi:Impuestos>
</cfdi:Concepto>
- <cfdi:Concepto Importe="3620.70" ValorUnitario="724.14" Descripcion="PLEDGE MADERAS C/12" NoIdentificacion="7500904201301"
Unidad="CAJA" Cantidad="5.00" ClaveUnidad="XBX" ClaveProdServ="47131830">
- <cfdi:Impuestos>
- <cfdi:Traslados>
<cfdi:Traslado Importe="579.31" TasaOCuota="0.160000" TipoFactor="Tasa" Impuesto="002" Base="3620.6875"/>

```

    </cfdi:Traslados>
  </cfdi:Impuestos>
</cfdi:Concepto>
- <cfdi:Concepto Importe="1706.88" ValorUnitario="568.96" Descripcion="RAID CASA Y JARDIN 400ML C/12" NoIdentificacion="7501032925956"
  Unidad="CAJA" Cantidad="3.00" ClaveUnidad="XBX" ClaveProdServ="10191509">
  - <cfdi:Impuestos>
    - <cfdi:Traslados>
      <cfdi:Traslado Importe="273.10" TasaOCuota="0.160000" TipoFactor="Tasa" Impuesto="002" Base="1706.875"/>
    </cfdi:Traslados>
  </cfdi:Impuestos>
</cfdi:Concepto>
- <cfdi:Concepto Importe="2482.75" ValorUnitario="496.55" Descripcion="LIMPIA CRISTAL C/ATOMIZADOR WINDEX C/12"
  NoIdentificacion="7500205201315" Unidad="CAJA" Cantidad="5.00" ClaveUnidad="XBX" ClaveProdServ="47131824">
  - <cfdi:Impuestos>
    - <cfdi:Traslados>
      <cfdi:Traslado Importe="397.24" TasaOCuota="0.160000" TipoFactor="Tasa" Impuesto="002" Base="2482.75"/>
    </cfdi:Traslados>
  </cfdi:Impuestos>
</cfdi:Concepto>
- <cfdi:Concepto Importe="862.05" ValorUnitario="172.41" Descripcion="PASTILLA DE CLORO" NoIdentificacion="75002052013001" Unidad="KILO"
  Cantidad="5.00" ClaveUnidad="KGM" ClaveProdServ="47131829">
  - <cfdi:Impuestos>
    - <cfdi:Traslados>
      <cfdi:Traslado Importe="137.93" TasaOCuota="0.160000" TipoFactor="Tasa" Impuesto="002" Base="862.0625"/>
    </cfdi:Traslados>
  </cfdi:Impuestos>
</cfdi:Concepto>
- <cfdi:Concepto Importe="2897.52" ValorUnitario="362.19" Descripcion="JABON LIQUIDO P/MANOS BIDON DE 20 LTS."
  NoIdentificacion="7506936321235" Unidad="PIEZA" Cantidad="8.00" ClaveUnidad="H87" ClaveProdServ="53131608">
  - <cfdi:Impuestos>
    - <cfdi:Traslados>
      <cfdi:Traslado Importe="463.60" TasaOCuota="0.160000" TipoFactor="Tasa" Impuesto="002" Base="2897.50"/>
    </cfdi:Traslados>
  </cfdi:Impuestos>
</cfdi:Concepto>
- <cfdi:Concepto Importe="1758.60" ValorUnitario="58.62" Descripcion="CESTO P/BASURA MED. RECTANGULAR"
  NoIdentificacion="7502408201301" Unidad="PIEZA" Cantidad="30.00" ClaveUnidad="H87" ClaveProdServ="47121800">
  - <cfdi:Impuestos>
    - <cfdi:Traslados>
      <cfdi:Traslado Importe="281.38" TasaOCuota="0.160000" TipoFactor="Tasa" Impuesto="002" Base="1758.625"/>
    </cfdi:Traslados>
  </cfdi:Impuestos>
</cfdi:Concepto>
</cfdi:Conceptos>
- <cfdi:Impuestos TotalImpuestosTrasladados="5135.80">
  - <cfdi:Traslados>
    <cfdi:Traslado Importe="5135.80" TasaOCuota="0.160000" TipoFactor="Tasa" Impuesto="002"/>
  </cfdi:Traslados>
</cfdi:Impuestos>
- <cfdi:Complemento>
  <tfd:TimbreFiscalDigital Version="1.1" xsi:schemaLocation="http://www.sat.gob.mx/TimbreFiscalDigital
  http://www.sat.gob.mx/sitio_internet/cfd/TimbreFiscalDigital/TimbreFiscalDigitalv11.xsd" xmlns:xsi="http://www.w3.org/2001/XMLSchema-
  instance"
  SelloSAT="a2cKqBUCrvY9DKvnJSeO+1GnPmpc6M/z5Q5GWvAK0zZ38Xenz6Y656YDSnpyHwK3Rxx2WvzKUf6AfhKO9hdwCBcC1nTom5
  NoCertificadoSAT="00001000000404486074"
  SelloCFD="MMUCfCs3MVID4qpC4r8md0j/jovV/SphC+aS4VwD8UZBmzuvBABnBb+CMTbdYYI9YKfgXVvgXbipeuW6/58ndUjevEbwdeQ
  RfcProvCertif="MAS0810247C0" FechaTimbrado="2019-12-16T11:16:05" UUID="C8FDC137-8BAD-4CAA-88C8-8E3853A9E844"
  xmlns:tfd="http://www.sat.gob.mx/TimbreFiscalDigital"/>
</cfdi:Complemento>
</cfdi:Comprobante>

```



COTIZACION

SERIE: COT

FOLIO: 24

FECHA: 13/12/2019 12:17:50

MARCELINO SANTOS BOBADILLA

TEL: 2124133

CORREO:

R.F.C.: SABM970919K62

Hidalgo Oriente No. 204 Tepic Centro,

Tepic 63000

Tepic Nayarit México

Cliente: INSTITUTO NAYARITA DE EDUCACION PARA ADULTOS

R.F.C.: NE000506574

Domicilio: PADRE MEJIA No. 68

Teléfono: 217-95-19

Ciudad: TEPIC

Colonia: CENTRO

Estado: NAYARIT

C.P.: 63000

País: MEXICO

CANTIDAD	UNIDAD	CONCEPTO	VALOR UNITARIO	IMPORTE
30.00	PIEZA	CLORO BIDON 20 L	88.21	2,586.30
30.00	PIEZA	FABULOSO BIDON 20 L	120.89	3,626.70
25.00	PIEZA	PINOL BIDON 20 L	181.03	4,525.75
6.00	CAJA	FIBRA VERDE SCOTH BRITE C/12	188.21	1,117.26
14.00	PIEZA	TRAPEADOR PEYON GDE	34.48	482.72
14.00	PIEZA	ESCOBA ABANICO MEDIANO MAXI	34.48	482.72
6.00	CAJA	PASTILLA P/BAÑO WIESE 70 G C/36 PZA	310.36	1,862.16
5.00	CAJA	AROMATIZANTE AMBIENTAL C/12	548.28	2,741.40
60.00	PIEZA	JABON POLVO UTIL 1KG	22.42	1,345.20
5.00	CAJA	PLEDGE MADERAS C/12	724.14	3,620.70
3.00	CAJA	RAID CASA Y JARDIN 400ML C/12	569.96	1,706.88
5.00	CAJA	LIMPIA CRISTAL C/ATOMIZADOR WINDEX C/12	496.55	2,482.75
5.00	KILO	PASTILLA DE CLORO	172.41	862.05
8.00	PIEZA	JABON LIQUIDO P/MANOS BIDON DE 20 LTS.	362.19	2,897.52
30.00	PIEZA	CESTO P/BASURA MED. RECTANGULAR	58.62	1,758.60

Importe con letra

TREINTA Y SIETE MIL DOSCIENTOS TREINTA Y CUATRO PESOS 51/100 M.N.

SUBTOTAL	32,098.71
I.E.P.S.	0.00
I.V.A.	5,135.80
TOTAL	37,234.51

CONDICIONES / OBSERVACIONES: PRECIOS SUJETOS A CAMBIO SIN PREVIO AVISO

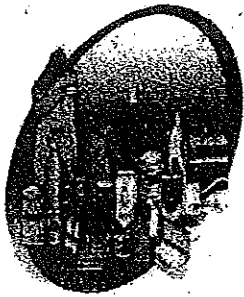

MINISUPER LA VICTORIA

COMPRA VENTA DE ABARROTOS EN GENERAL

PROP. MIRNA TOMASA MACIAS NAVARRO R.F.C. MANM-690306-IA8
JOSEFA ORTIZ DE DOMINGUEZ NO. 330 COL. H.CASAS TEPIC, NAYARIT TEL. 124-87-34

COTIZACION

INSTITUTO NAYARITA DE EDUCACION PARA LOS ADULTOS

Cantidad	Unidad	Concepto / Descripción	P/U	IMPORTE
30	PIEZA	CLORO 20 LT.	94.83	2,844.90
30	PIEZA	FABULOSO 20 LT.	132.76	3,982.80
25	PIEZA	PINOL 20 LT.	199.13	4,978.25
6	CAJA	FIBRA VERDE SCOTH B C/12	206.88	1,241.28
14	PIEZA	TRAPEADOR GRANDE	37.93	531.02
14	PIEZA	ESCOBA PLASTICO MEDIANA	37.93	531.02
6	CAJA	PASTILLA P/BAÑO C/36 WIESE	341.38	2,048.28
5	CAJA	AROMATIZANTE AMBIENTAL C/12	603.45	3,017.25
60	KILO	JABON POLVO UTIL	25.00	1,500.00
5	CAJA	PLEDGE C/12	796.55	3,982.75
3	CAJA	RAID CASA Y JARDIN C/12	625.86	1,877.58
5	CAJA	LIMPIA CRISTAL C/12 WINDEX	546.21	2,731.05
5	KILO	PASTILLA DE CLORO	189.65	948.25
8	PIEZA	JABON LIQUIDO P/MANOS 20 LT.	398.41	3,187.28
30	PIEZA	CESTO P/BASURA MEDIANO	64.66	1,939.80
		SUB	TOTAL 16%	35,341.51
			IVA 16%	5,654.64
			TOTAL \$	40,996.15

(CUARENTA MIL NOVECIENTOS NOVENTA Y SEIS PESOS-15/100 M.N.)

PRECIOS SUJETOS A CAMBIO SIN PREVIO AVISO.

TEPIC, NAYARIT A 13 DE DICIEMBRE DEL 2019

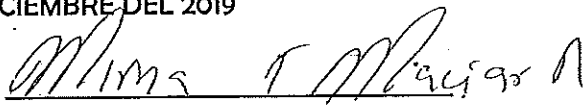
MIRNA TOMASA MACIAS NAVARRO

RIVAS

COMPRA Y VENTA DE ABARROTES, CEREALES, FRUTAS, VERDURAS Y ALGO MAS

PROP. GABRIEL RIVAS GARCIA R.F.C. RIGG-650201-776

AV. CENTRAL BODEGA 41 STA. TERESITA Y EJIDO TEPIC, NAYARIT TEL. 212-32-95

TEPIC, NAYARIT A 13 DE DICIEMBRE DEL 2019

COTIZACION

Cliente:	INSTITUTO NAYARITA DE EDUCACION PARA LOS ADULTOS				
Ciudad:	TEPIC	Estado:	NAYARIT	País:	MEXICO

Cantidad	Unidad	Concepto / Descripción	IVA	P/U	IMPORTE
30	PIEZA	COLORO 20 LT.	446.88	93.10	2,793.00
30	PIEZA	FABULOSO 20 LT.	626.88	130.60	3,918.00
25	PIEZA	PINOL 20 LT.	782.04	195.51	4,887.75
6	CAJA	FIBRA VERDE SCOTH B C/12	193.65	201.72	1,210.32
14	PIEZA	TRAPEADOR GRANDE	84.00	37.50	525.00
14	PIEZA	ESCOBA PLASTICO MEDIANA	84.00	37.50	525.00
6	CAJA	PASTILLA P/BAÑO C/36 WIESE	321.93	335.34	2,012.04
5	CAJA	AROMATIZANTE AMBIENTAL C/12	473.71	592.14	2,960.70
60	KILO	JABON POLVO UTIL	235.87	24.57	1,474.20
5	CAJA	PLEDGE C/12	625.66	782.07	3,910.35
3	CAJA	RAID CASA Y JARDIN C/12	295.04	614.66	1,843.98
5	CAJA	LIMPIA CRISTAL C/12 WINDEX	429.02	536.27	2,681.35
5	KILO	PASTILLA DE CLORO	148.96	186.20	931.00
8	PIEZA	JABON LIQUIDO P/MANOS 20 LT.	187.76	391.17	3,129.36
30	PIEZA	CESTO P/BASURA MEDIANO	304.13	63.36	1,900.80
			SUB	TOTAL 16%	34,702.85
				IVA 16%	5,552.46
				TOTAL \$	40,255.31

(CUARENTA MIL DOSCIENTOS CINCUENTA Y CINCO PEÑOS 31/100 M.N.)

PRECIOS SUJETOS A CAMBIO SIN PREVIO AVISO.

GABRIEL RIVAS GARCIA

Acosel



SOLICITUD DE RECURSOS



FECHA: 16 DE DICIEMBRE DE 2019 NOMBRE: MARCELINO SANTOS BOBADILLA

CANTIDAD: \$42,536.68 C / LETRA (CUARENTA Y DOS MIL QUINIENTOS TREINTA Y SEIS PESOS 68/100 M.N)

CONCEPTO: COMPRA DE MATERIAL DE LIMPIEZA (PAPEL) PARA SOLVENTAR LAS NECESIDADES DE OFICINAS , DEPARTAMENTOS DEL INSTITUTO Y COORDINACIONES DE ZONA SEGÚN FACTURA B-2017

SOLICITANTE: L.A.E. ANGELICA MARIA GUADALUPE GARCIA LOERA
 JEFE DE DEPTO. DE PLANEACIÓN Vo. Bo.: LIC. MARIA GUADALUPE MARTINEZ RAMOS

NOMBRE Y FIRMA

LLENADO EXCLUSIVO DE:

PROGRAMACION Y PRESUPUESTOS:

PG	AI	O	AP	U.R.	PARTIDA	CONCEPTO	IMPORTE

RECURSOS FINANCIEROS:

CUENTA	CONCEPTO	PARCIAL	DEBE	HABER

REGISTRO PRESUPUESTAL	APLICACIÓN CONTABLE Vo. Bo.	AUTORIZA DEPTO. ADMÓN. Y FINANZAS
C.P. CESAR IVAN PATIÑO ROBLES	LC. YOLANDA CARRILLO ÁVALOS	L.C. LIZETH DEL ROCIO NUÑEZ ORTEGA



MARCELINO SANTOS BOBADILLA
RFC: SABM970919K62

Tipo de Comprobante: 1 - Ingreso
Lugar de Expedición: 63000
Régimen fiscal: 612 - Personas físicas con Actividades
Empresariales y Profesionales
Hidalgo Oriente #204 C.P. 63000 Tepic Centro
Tepic, Nayarit México
Tel: (311) 2124133 - 2127872
Correo: comercialbobadilla@cp@gmail.com



Serie del Certificado del emisor: 00001000000406764663
Folio fiscal: 1C197E8C-D538-496B-90F1-AE8D1857C493
No. de Serie del Certificado del SAT: 00001000000404486074
Fecha y hora de certificación: Diciembre 16 2019 - 11:17:19

Factura
B - 2017
Folio
Fecha
16/12/2019 10:17:17

Datos del cliente

Cliente: INSTITUTO NAYARITA DE EDUCACION PARA ADULTOS
R.F.C.: INE000506574 Uso CFDI: G03 - Gastos en general
Domicilio: PADRE MEJIA No. 68, CENTRO, C.P. 63000, TEPIC, NAYARIT, MEXICO

Cantidad	Unidad	Clave Unidad SAT	Clave Producto/Servicio	Concepto / Descripción	Valor Unitario	Impuestos	Importe
51.00	CAJA	XBX- Caja	14111704 - Papel higiénico	HIGIENICO JUNIOR C/12 ROLLOS	271.55	002 - IVA - 0.160000-2,215.85	13,849.05
50.00	CAJA	XBX- Caja	14111703 - Toallas de papel	TOALLA INTERDOBLADA SANITA C/20 PAQ.	222.41	002 - IVA - 0.160000-1,779.28	11,120.50
39.00	CAJA	XBX- Caja	14111703 - Toallas de papel	TOALLA EN ROLLO C/6 DE 180 MTS	300.00	002 - IVA - 0.160000-1,872.00	11,700.00

Importe con letra:
CUARENTA Y DOS MIL QUINIENTOS TREINTA Y SEIS PESOS 68/100 M.N.

Subtotal Tasa 0% I.V.A.	0.00
Subtotal Tasa 16% I.V.A.	36,669.55
Impuestos Traslados	
I.V.A.	5,867.13
Total	42,536.68

Este documento es una representación impresa de un CFDI

CFDI Relacionado:
Tipo Relación: -
CFDI Relacionado:
Forma de pago: 99 - Por definir
Método de pago: PPD - Pago en parcialidades o diferido
Moneda: MXN - Peso Mexicano

Sello Digital del CFDI
BnB54PQjN5P5hF6Kf9MmV-BSP8SxmencUuXpIqBtFuChkZV2A2toprUa8nu4GwonIAu0J0Z
2X74LAME1CwasgAkblSv6VebYoV5/Qe2s0YDqTgQqVWgpnAVetUSGCrM69acQumHhbcE1zgcC9
BEPPuVMOQ/89X3F68CKADH2L2nKa5Z4aTq915Zw7q2abHmBRHLPKuvSu0PKGxL65MhykYkAkteV7
4VEaqtT8VwVwAAcnpTUAMxyf/kZ00Q8yve7E6gp5+8TJgWpUebh0r4hT3rUhhSp3y8hQ7HmQ==
Sello del SAT
KJ2552f3HmudEVkzwvX7T0ZKZ/DH+KEERalkTKSQ38PTVCAPSC04kzN1v00RMUVAAYFHz2mLV
YvovWag9Cof-dSB4W08focMNUbdyGUeUhuZ3V585V11ub7n7ku2b57RTUZXW8zPbaya8P1R
12vF7uhQzOPUGap5-jDFK0dLd8B7nCos+6C8LAT5HNYarRSP2pFfoVuz4Xen23oxUX
D85181FU8ncYafch380XLSFWePyDho16WVtcbVWAVF1fg7W00ENy2kg3VSOMdDpntoVIZK
NGKGXaJ8YqSeZwWap0FA==
Cadena original del comprobante de certificación digital del SAT
[11.11.1C197E8C-D538-496B-90F1-AE8D1857C493]2019-12-16T11:17:19[MAS0810247C0]BnB5
zHPqN5P5hF6Kf9MmV-BSP8SxmencUuXpIqBtFuChkZV2A2toprUa8nu4GwonIAu0J0Z
2X74LAME1CwasgAkblSv6VebYoV5/Qe2s0YDqTgQqVWgpnAVetUSGCrM69acQumHhbcE
fHxgCpbEPPuVMOQ/89X3F68CKADH2L2nKa5Z4aTq915Zw7q2abHmBRHLPKuvSu0PKGxL65M
hykYkAkteV7HVEaqtT8VwVwAAcnpTUAMxyf/kZ00Q8yve7E6gp5+8TJgWpUebh0r4hT3rUhhSp3y8hQ7HmQ==
3rUhhSp3y8hQ7HmQ==[00001000000404486074]

PAGARE
POR EL PRESENTE PAGARE RECONOZCO DEBER Y ME OBLIGO A PAGAR INCONDICIONALMENTE A MARCELINO SANTOS BOBADILLA EN ESTA CIUDAD O EN CUALQUIER OTRA EN QUE SE ME REQUIERA EL PAGO EL DIA Diciembre 16 2019 LA CANTIDAD DE \$ 42,536.68 () M/COMPAGNECABAZADO/MOTN1008Fandonef/ TOTALLETRA/) VALOR RECIBIDO EN MERCANCIA A MI ENTERA SATISFACCION, ESTE PAGARE ES MERCANTIL Y ESTA REGIDO POR LA LEY GENERAL DE TITULOS Y OPERACIONES DE CREDITO EN SU ARTICULO 173, PARTE FINAL Y ARTICULO CORRELATIVOS POR NO SER PAGARE DOMICILIADO DE NO VERIFICARSE EL PAGO DE LA CANTIDAD QUE ESTE PAGARE EXPRESA EL DIA DE SU VENCIMIENTO CAUSARA UN INTERES DEL 6% MENSUAL SIN QUE ESTO SE CONSIDERE COMO PRORROGA PARA SU LIQUIDACION TOTAL.
FACTURA: B 2017 NOMBRE Y FIRMA DEUDOR: _____

```
<?xml version="1.0" encoding="UTF-8"?>
<cfdi:Comprobante LugarExpedicion="63000" MetodoPago="PPD" TipoDeComprobante="I" Total="42536.68" Moneda="MXN" SubTotal="36669.55"
CondicionesDePago="CREDITO"
Certificado="MIGFDCCA/ygAwIBAgIUMDAwMDEwMDAwMDA0MDY3NjQ2NjMwDQYJKoZIhvcNAQELBQAwwggGyMTGwNgYDVQQDDC9BLkMuIC
NoCertificado="00001000000406764663" FormaPago="99"
Sello="Bnb5zHPojNfSPS+niF6iKF9k0mMnBSP8GXmenukU+uXlpiqbTFu0htKbZVkJAEtqprXu8exw4I3wonJAv0JOZF2X74xAH6J1CwxsGAKsLbrSMgVlt
Fecha="2019-12-16T10:17:17" Folio="2017" Serie="B" Version="3.3" xsi:schemaLocation="http://www.sat.gob.mx/cfd/3
http://www.sat.gob.mx/sitio_internet/cfd/3/cfdv33.xsd" xmlns:xsi="http://www.w3.org/2001/XMLSchema-instance" xmlns:cfdi="http://www.sat.gob.mx/cfd/3">
  <cfdi:Emisor Nombre="MARCELINO SANTOS BOBADILLA" Rfc="SABM970919K62" RegimenFiscal="612"/>
  <cfdi:Receptor Nombre="INSTITUTO NA YARITA DE EDUCACION PARA ADULTOS" Rfc="INE000506574" UsoCFDI="G03"/>
  <cfdi:Conceptos>
    <cfdi:Concepto Importe="13849.05" ValorUnitario="271.55" Descripcion="HIGIENICO JUNIOR C/12 ROLLOS" NoIdentificacion="7501017381876"
    Unidad="CAJA" Cantidad="51.00" ClaveUnidad="XBX" ClaveProdServ="14111704">
      <cfdi:Impuestos>
        <cfdi:Traslados>
          <cfdi:Traslado Importe="2215.85" TasaOCuota="0.160000" TipoFactor="Tasa" Impuesto="002" Base="13849.0625"/>
        </cfdi:Traslados>
      </cfdi:Impuestos>
    </cfdi:Concepto>
    <cfdi:Concepto Importe="11120.50" ValorUnitario="222.41" Descripcion="TOALLA INTERDOBLADA SANITA C/20 PAQ"
    NoIdentificacion="17501017381620" Unidad="CAJA" Cantidad="50.00" ClaveUnidad="XBX" ClaveProdServ="14111703">
      <cfdi:Impuestos>
        <cfdi:Traslados>
          <cfdi:Traslado Importe="1779.28" TasaOCuota="0.160000" TipoFactor="Tasa" Impuesto="002" Base="11120.50"/>
        </cfdi:Traslados>
      </cfdi:Impuestos>
    </cfdi:Concepto>
    <cfdi:Concepto Importe="11700.00" ValorUnitario="300.00" Descripcion="TOALLA EN ROLLO C/6 DE 180 MTS"
    NoIdentificacion="017501943485898" Unidad="CAJA" Cantidad="39.00" ClaveUnidad="XBX" ClaveProdServ="14111703">
      <cfdi:Impuestos>
        <cfdi:Traslados>
          <cfdi:Traslado Importe="1872.00" TasaOCuota="0.160000" TipoFactor="Tasa" Impuesto="002" Base="11700.00"/>
        </cfdi:Traslados>
      </cfdi:Impuestos>
    </cfdi:Concepto>
  </cfdi:Conceptos>
  <cfdi:Impuestos TotalImpuestosTrasladados="5867.13">
    <cfdi:Traslados>
      <cfdi:Traslado Importe="5867.13" TasaOCuota="0.160000" TipoFactor="Tasa" Impuesto="002"/>
    </cfdi:Traslados>
  </cfdi:Impuestos>
  <cfdi:Complemento>
    <cfdi:TimbreFiscalDigital Version="1.1" xsi:schemaLocation="http://www.sat.gob.mx/TimbreFiscalDigital
    http://www.sat.gob.mx/sitio_internet/cfd/TimbreFiscalDigital/TimbreFiscalDigitalv11.xsd" xmlns:xsi="http://www.w3.org/2001/XMLSchema-
    instance"
    SelloSAT="kU25b2sF3+HwudEYIkw+xT7Q2KZ/D++KEERalkTlksQ8RBPTVCAPSC04KzNH/00tMUVAAVyFHxZmLVtYovVWsg9Cofxd
    NoCertificadoSAT="00001000000404486074"
    SelloCPD="Bnb5zHPojNfSPS+niF6iKF9k0mMnBSP8GXmenukU+uXlpiqbTFu0htKbZVkJAEtqprXu8exw4I3wonJAv0JOZF2X74xAH6J1Cwv
    RfcProvCertif="MAS0810247C0" FechaTimbrado="2019-12-16T11:17:19" UUID="1C197EBC-D538-496B-90F1-AE8D1B57C493"
    xmlns:fd="http://www.sat.gob.mx/TimbreFiscalDigital"/>
  </cfdi:Complemento>
</cfdi:Comprobante>
```



COTIZACION

SERIE: COT
 FOLIO: 25
 FECHA: 13/12/2019 13:59:11

MARCELINO SANTOS BOBADILLA TEL: 2124133 CORREO:	R.F.C.:SABM970919K62 Hidalgo Oriente No. 204 Tepic Centro, Tepic 63000 Tepic Nayarit México
---	--

Cliente: INSTITUTO NAYARITA DE EDUCACION PARA ADULTOS R.F.C.: INE000506574 Domicilio: PADRE MEJIA No. 68 Teléfono: 217-95-19 Ciudad: TEPIC	Colonia: CENTRO Estado: NAYARIT	C.P.: 63000 País: MEXICO
--	------------------------------------	-----------------------------

CANTIDAD	UNIDAD	CONCEPTO	VALOR UNITARIO	IMPORTE
51.00	CAJA	HIGIENICO JUNIOR C/12 ROLLOS	271.55	13,849.05
50.00	CAJA	TOALLA INTERDOBLADA SANITA C/20 PAQ	222.41	11,120.50
39.00	CAJA	TOALLA EN ROLLO C/6 DE 180 MTS	300.00	11,700.00

Importe con letra:
 CUARENTA Y DOS MIL QUINIENTOS TREINTA Y SEIS PESOS 68/100 M.N.

SUBTOTAL	36,669.55
I.E.P.S.	0.00
I.V.A.	5,867.13
TOTAL	42,536.68

CONDICIONES / OBSERVACIONES: PRECIOS SUJETOS A CAMBIO SIN PREVIO AVISO

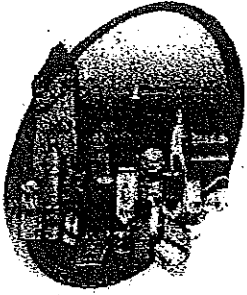

MINISUPER LA VICTORIA

CÓMPRA VENTA DE ABARROTÉS EN GENERAL

PROP. MIRNA TOMASA MACIAS NAVARRO R.F.C. MANM-690306-IA8

JOSEFA ORTIZ DE DOMINGUEZ NO. 330 COL. H.CASAS TEPIC, NAYARIT TEL. 124-87-34

COTIZACION

INSTITUTO NAYARITA DE EDUCACION PARA LOS ADULTOS

Cantidad	Unidad	Concepto / Descripción	P/U	IMPORTE
51	CAJA	HIGIENICO JUNIOR C/12	298.71	15,234.21
50	CAJA	TOALLA INTERDOBLADA SANITAS C/20	244.83	12,241.50
39	CAJA	TOALLA EN ROLLO C/6	330.17	12,876.63
		SUB	TOTAL 16%	40,352.34
			IVA 16%	6,456.37
			TOTAL \$	46,808.71

(CUARENTA Y SEIS MIL OCHOCIENTOS OCHO PESOS 71/100 M.N.)

PRECIOS SUJETOS A CAMBIO SIN PREVIO AVISO.

TEPIC, NAYARIT A. 13 DE DICIEMBRE DEL 2019

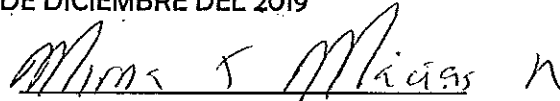
MIRNA TOMASA MACIAS NAVARRO

RIVAS

COMPRA Y VENTA DE ABARROTES, CEREALES, FRUTAS, VERDURAS Y ALGO MAS
PROP. GABRIEL RIVAS GARCIA R.F.C. RIGG-650201-776
AV. CENTRAL BODEGA 41 STA. TERESITA Y EJIDO TEPIC, NAYARIT TEL. 212-32-95

TEPIC, NAYARIT A 22 DE NOVIEMBRE DEL 2019

COTIZACION

Ciudad: TEPIC Estado: NAYARIT País: MEXICO
Cliente: INSTITUTO NAYARITA DE EDUCACION PARA LOS ADULTOS

Cantidad	Unidad	Concepto / Descripción	IVA	P/U	IMPORTE
51	CAJA	HIGIENICO JUNIOR C/12	2,279.17	279.31	14,244.81
50	CAJA	TOALLA INTERDOBLADA SANITAS C/20	1,924.16	240.52	12,026.00
39	CAJA	TOALLA EN ROLLO C/6	2,022.63	324.14	12,641.46
			SUB	TOTAL 16%	38,912.27
				IVA 16%	6,225.96
				TOTAL \$	45,138.23

(CUARENTA Y CINCO MIL CIENTO TREINTA Y OCHO PESOS 23/100 M.N.)

PRECIOS SUJETOS A CAMBIO SIN PREVIO AVISO.

GABRIEL RIVAS GARCIA



SOLICITUD DE RECURSOS



FECHA: 18 DE DICIEMBRE DE 2019 NOMBRE: ABAD COMPUTACION S.A DE C.V.

CANTIDAD: \$19,994.60 C / LETRA (DIECINUEVE MIL NOVECIENTOS NOVENTA Y CUATRO PESOS 60/100 M.N)

CONCEPTO: COMPRA DE MATERIAL PARA EL PROCESAMIENTO DE IMPRESIÓN DE DATOS (TONER) PARA CUBRIR LAS NECESIDADES EN LAS DIFERENTES OFICINAS, DEPARTAMENTOS Y COORDINACIONES DE ZONA PARA DAR SEGUIMIENTO AL PROGRAMA EMERGENTE DE ALFABETIZACION SEGÚN FACTURA 1459.

SOLICITANTE	JEFE DE DEPTO. DE PLANEACIÓN
	Vo. Bo.
<i>(Firma)</i>	
L.A.E. ANGELICA MARIA GUADALUPE GARCIA LOERA	LIC. MARIA GUADALUPE MARTINEZ RAMOS
NOMBRE Y FIRMA	NOMBRE Y FIRMA

LLENADO EXCLUSIVO DE:

PROGRAMACION Y PRESUPUESTOS:

PG	AI	O	AP	U.R.	PARTIDA	CONCEPTO	IMPORTE

RECURSOS FINANCIEROS:

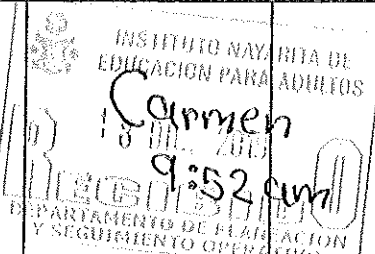
CUENTA	CONCEPTO	PARCIAL	DEBE	HABER
				

REGISTRO PRESUPUESTAL	APLICACIÓN CONTABLE Vo. Bo.	AUTORIZA DEPTO. ADMÓN. Y FINANZAS
C.P. CESAR IVAN PATIÑO ROBLES	LC. YOLANDA CARRILLO ÁVALOS	L.C. LIZETH DEL ROCIO NUÑEZ ORTEGA



ABAD COMPUTACION S.A. DE C.V.
 ACO920929J62
 Florencia 146 México C.P.63157

Folio Fiscal CA734A10-577F-4BDC-AF1B-D716D2420D08
 No. CSD Emisor 00001000000404383574
 Fecha y hora de emisión 17/12/2019 12:22:10 (Tiempo del Pacífico)
 Fecha y hora de Certificación: 17/12/2019 13:22:15 (Tiempo del Centro)
 Uso de CFDI: G03 - Gastos en general
 Régimen fiscal: 601 - General de Ley Personas Morales
 Tipo de CFDI: I - Factura
 Serie y Folio 1459

RECEPTOR

Nombre INSTITUTO NAYARITA DE EDUCACION PARA ADULTOS
 RFC INE00508574
 PADRE MEJIA 68 C.P. 63000

DATOS DEL CFDI

Moneda: MXN - Peso Mexicano
 Tipo de Cambio: 1
 Método de Pago: PPD - Pago en parcialidades o diferido
 Forma de Pago: 99 - Por definir

Cantidad	Unidad de Medida	Concepto y descripción	Impuesto	Importe Unitario	Importe
	H87 - Pieza	44103100 - Suministros para Impresora, fax y fotocopiadora TONER LEXMARK MS 312	IVA Traslado 16.00%	\$263.8576	\$1,649.11
1	H87 - Pieza	44103100 - Suministros para impresora, fax y fotocopiadora TONER BROTHER TN 315Y AMARILLO	IVA Traslado 16.00%	\$419.8064	\$2,623.79
1	H87 - Pieza	44103100 - Suministros para impresora, fax y fotocopiadora TONER BROTHER TN 315C CIAN	IVA Traslado 16.00%	\$419.8064	\$2,623.79
1	H87 - Pieza	44103100 - Suministros para impresora, fax y fotocopiadora TONER BROTHER TN 315M MAGENTA	IVA Traslado 16.00%	\$419.8064	\$2,623.79
1	H87 - Pieza	44103100 - Suministros para impresora, fax y fotocopiadora TONER BROTHER TN 315BK NEGRO	IVA Traslado 16.00%	\$399.84	\$2,499.00
1	H87 - Pieza	44103100 - Suministros para impresora, fax y fotocopiadora TONER SAMSUNG ML-2165	IVA Traslado 16.00%	\$241.1584	\$1,507.24
	H87 - Pieza	44103100 - Suministros para Impresora, fax y fotocopiadora TONER BROTHER HL- 5350DN	IVA Traslado 16.00%	\$593.60	\$3,710.00
				Subtotal	\$17,236.72
				IVA Traslado 16.00%	\$2,757.88
				TOTAL	\$19,994.60

Diecinueve mil novecientos noventa y cuatro pesos mexicanos 60/100 MXN

Secuencia Emisor

E6nD+sQSPheVw5uMMApXTywbNjHrossCEWWTYS0mTS4mrcQAG80dHMDQVW8mBEZrp6R8gt552XQWJFT58btlPqjZCaaRz+d2Uk7hSF1mlfBVs
 s+CO43hd9GgH547Wj+1Q1ATXZ3Mpaes8SHcTvZleHy10W4XET1DNeLugcpOAl56WwHCEudA1C3VWce1WZEPH6tUlUjCveVedA6FjYruetORPplUde
 9yJahUj73FJYTPjR8ts4epYUPaBEF8rv2DMGlep5fOY6hRvFCdo6CUPUu6Q2mTfV==

Secuencia Receptor

GqRcBjPHDMK9fWorImzEmHScubcUy6Cp6QB7hZRw81KfyalmrWYp05Gv2K7EJCZB3Mf0cXgX2CE2BqfFC3CeqM7QWMSUS546eIMgNq7Jpb
 WJGuIRGABQXcdMFRN3zHjHIA+AwGg+H747VZVW5TPDmYWRMgFRsXesvJcRzT1807hjQZwZYNZlaVVtQc+acYLUAdgID6Andf5G7MFsNpOAwFZuoAW
 Pas2XYSJEtQMOTL3XfGNSf076M5pOA2yZrmHcCcdgLEhyTKCvX2ba6K0C14N4EhUJQuv==

Identificación del Documento Fiscal (RFC del Emisor y del Receptor)

||1.1||CA734A10-577F-4BDC-AF1B-D716D2420D08|2019-12-17T13:22:13|DNO07011248Q|E6nD+sQSPheVw5uMMApXTywbNjHrossCEWWTYS0mTS4mrcQAG80dHMDQVW8mBEZrp6R8gt552XQWJFT58btlPqjZ
 CaaRz+d2Uk7hSF1mlfBVs+s+CO43hd9GgH547Wj+1Q1ATXZ3Mpaes8SHcTvZleHy10W4XET1DNeLugcpOAl56WwHCEudA1C3VWce1WZEPH6tUlUjCv



zVed18/PJYruvRRPpfd.e9Jah1qj73FJY7P2Fos1q4expYLPaABEF8Rv2DMGJep5f0Y6rRMFVCalo9-QJ45Q2hrfTt==|0000|000000|06608583|

Dot Net Desarrollo de Sistemas, S.A. de C.V.
No de Autorización de PAC 56179/ No Certificado SAT 00001000000405908583 / Fecha y hora de Certificación PAC 22/08/2011 14:00:00

ESTE DOCUMENTO ES UNA REPRESENTACIÓN IMPRESA DE UN CFDI

 Facturador.com

www.facturador.com

```

<?xml version="1.0" encoding="UTF-8"?>
<cfdi:Comprobante xmlns:cfdi="http://www.sat.gob.mx/cfd/3" LugarExpedicion="63157" MetodoPago="PPD" TipoDeComprobante="I" Total="19994.60"
TipoCambio="1" Moneda="MXN" SubTotal="17236.72"
Certificado="MIIGKjCCBBKgAwIBAgIUMDAwMDAwMDQzODMhNzQwDQYJKoZIhvcNAQELBQAwggGyMTgwNgYDVQQLDDBCC9BLkMu
NoCertificado="00001000000404383574" FormaPago="99"
Sello="E6n4D+tsQSpPkeIVJwSuMMApXTywJzNjVhossCEWwDYS0hnTS4mncOA6AB0eHvMDOV1V8m8EZrp6wRI8gbf5y2vXK2WJFT58vh1hPxpjZCa
Fecha="2019-12-17T12:22:10" Folio="1459" Version="3.3" xsi:schemaLocation="http://www.sat.gob.mx/cfd/3
http://www.sat.gob.mx/sitio_internet/cfd/3/cfdv33.xsd" xmlns:xsi="http://www.w3.org/2001/XMLSchema-instance">
  <cfdi:Emisor RegimenFiscal="601" Nombre="ABAD COMPUTACION S.A. DE C.V." Rfc="ACO920929U62"/>
  <cfdi:Receptor Nombre="INSTITUTO NA YARITA DE EDUCACION PARA ADULTOS" Rfc="INE000506574" UsoCFDI="G03"/>
  <cfdi:Conceptos>
    <cfdi:Concepto Importe="1649.11" ValorUnitario="1649.11" Descripcion="TONER LEXMARK MS 312" Unidad="Pieza" ClaveUnidad="H87"
    Cantidad="1" NoIdentificacion="LEXMARK MS 312" ClaveProdServ="44103100">
      <cfdi:Impuestos>
        <cfdi:Traslados>
          <cfdi:Traslado Importe="263.8576" TasaOCuota="0.160000" TipoFactor="Tasa" Impuesto="002" Base="1649.11"/>
        </cfdi:Traslados>
      </cfdi:Impuestos>
    </cfdi:Concepto>
    <cfdi:Concepto Importe="2623.79" ValorUnitario="2623.79" Descripcion="TONER BROTHER TN 315Y AMARILLO" Unidad="Pieza"
    ClaveUnidad="H87" Cantidad="1" NoIdentificacion="TN315Y" ClaveProdServ="44103100">
      <cfdi:Impuestos>
        <cfdi:Traslados>
          <cfdi:Traslado Importe="419.8064" TasaOCuota="0.160000" TipoFactor="Tasa" Impuesto="002" Base="2623.79"/>
        </cfdi:Traslados>
      </cfdi:Impuestos>
    </cfdi:Concepto>
    <cfdi:Concepto Importe="2623.79" ValorUnitario="2623.79" Descripcion="TONER BROTHER TN 315C CIAN" Unidad="Pieza" ClaveUnidad="H87"
    Cantidad="1" NoIdentificacion="TN315C" ClaveProdServ="44103100">
      <cfdi:Impuestos>
        <cfdi:Traslados>
          <cfdi:Traslado Importe="419.8064" TasaOCuota="0.160000" TipoFactor="Tasa" Impuesto="002" Base="2623.79"/>
        </cfdi:Traslados>
      </cfdi:Impuestos>
    </cfdi:Concepto>
    <cfdi:Concepto Importe="2623.79" ValorUnitario="2623.79" Descripcion="TONER BROTHER TN 315M MAGENTA" Unidad="Pieza"
    ClaveUnidad="H87" Cantidad="1" NoIdentificacion="TN315M" ClaveProdServ="44103100">
      <cfdi:Impuestos>
        <cfdi:Traslados>
          <cfdi:Traslado Importe="419.8064" TasaOCuota="0.160000" TipoFactor="Tasa" Impuesto="002" Base="2623.79"/>
        </cfdi:Traslados>
      </cfdi:Impuestos>
    </cfdi:Concepto>
    <cfdi:Concepto Importe="2499.00" ValorUnitario="2499.00" Descripcion="TONER BROTHER TN 315BK NEGRO" Unidad="Pieza"
    ClaveUnidad="H87" Cantidad="1" NoIdentificacion="TN315BK" ClaveProdServ="44103100">
      <cfdi:Impuestos>
        <cfdi:Traslados>
          <cfdi:Traslado Importe="399.84" TasaOCuota="0.160000" TipoFactor="Tasa" Impuesto="002" Base="2499.00"/>
        </cfdi:Traslados>
      </cfdi:Impuestos>
    </cfdi:Concepto>
    <cfdi:Concepto Importe="1507.24" ValorUnitario="1507.24" Descripcion="TONER SAMSUNG ML-2165" Unidad="Pieza" ClaveUnidad="H87"
    Cantidad="1" NoIdentificacion="TONER SAMSUNG ML-2165" ClaveProdServ="44103100">
      <cfdi:Impuestos>
        <cfdi:Traslados>
          <cfdi:Traslado Importe="241.1584" TasaOCuota="0.160000" TipoFactor="Tasa" Impuesto="002" Base="1507.24"/>
        </cfdi:Traslados>
      </cfdi:Impuestos>
    </cfdi:Concepto>
    <cfdi:Concepto Importe="3710.00" ValorUnitario="1855.00" Descripcion="TONER BROTHER HL- 5350DN" Unidad="Pieza" ClaveUnidad="H87"
    Cantidad="2" NoIdentificacion="5350DN" ClaveProdServ="44103100">
      <cfdi:Impuestos>
        <cfdi:Traslados>
          <cfdi:Traslado Importe="593.60" TasaOCuota="0.160000" TipoFactor="Tasa" Impuesto="002" Base="3710.00"/>
        </cfdi:Traslados>
      </cfdi:Impuestos>
    </cfdi:Concepto>
  </cfdi:Conceptos>
  <cfdi:Impuestos TotalImpuestosTrasladados="2757.88">
    <cfdi:Traslados>
      <cfdi:Traslado Importe="2757.88" TasaOCuota="0.160000" TipoFactor="Tasa" Impuesto="002"/>
    </cfdi:Traslados>
  </cfdi:Impuestos>
  <cfdi:Complemento>
    <cfdi:TimbreFiscalDigital Version="1.1" xsi:schemaLocation="http://www.sat.gob.mx/TimbreFiscalDigital
    http://www.sat.gob.mx/sitio_internet/cfd/TimbreFiscalDigital/TimbreFiscalDigitalv1.1.xsd"
    SelloSAT="GrqxRcBjIHDmK/0rWcmImzBm4HSou6kcUySl/Gpx6QB7H2RwWd1KfY6ImcVXYp0y5GXnZk7EJQZ3bMfOcX8gX2rCEzBh
    NoCertificadoSAT="00001000000405908583"
    SelloCFD="E6n4D+tsQSpPkeIVJwSuMMApXTywJzNjVhossCEWwDYS0hnTS4mncOA6AB0eHvMDOV1V8m8EZrp6wRI8gbf5y2vXK2WJ
    RfcProvCertif="DND070112H92" FechaTimbrado="2019-12-17T13:22:15" UUID="CA734A10-577F-4BDC-AF1B-D716D2420DD8"
    xmlns:tfdd="http://www.sat.gob.mx/TimbreFiscalDigital"/>
  </cfdi:Complemento>
</cfdi:Comprobante>

```



ABAD COMPUTACION, S.A. DE C.V.

R. F.C. ACO-920929-U62

DESARROLLO DE SISTEMAS, REDES, SOFTWARE, ACCESORIOS, PERIFÉRICOS,
ASESORIAS, CURSOS, AUDITORIA EN COMPUTACION.

TEPIC NAYARIT, 04 DE DICIEMBRE DEL 2019

No. De oferente: 0151

INSTITUTO NAYARITA PARA LA EDUCACIÓN DE LOS ADULTOS (INEA)
C.P LIZETH DEL ROCIO NÚÑEZ ORTEGA

Presente.

Nos permitimos cotizar los siguientes artículos, conforme lo solicitado:

No.	CANTIDAD	UNIDAD	DESCRIPCION	PRECIO U.	IMPORTE
1	1	PZA	TONER LEXMARK MS 312	\$1,649.11	\$1,649.11
2	1	PZA	TONER BROTHER TN 315Y AMARILLO	\$2,623.79	\$2,623.79
3	1	PZA	TONER BROTHER TN 315C CIAN	\$2,623.79	\$2,623.79
4	1	PZA	TONER BROTHER TN 315M MAGENTA	\$2,623.79	\$2,623.79
5	1	PZA	TONER BROTHER TN 315BK NEGRO	\$2,499.00	\$2,499.00
6	1	PZA	TONER SAMSUNG ML-2165	\$1,507.24	\$1,507.24
7	2	PZA	TONER BROTHER HL- 5350DN	\$1,855.00	\$3,710.00
SUBTOTAL					\$17,236.72
IVA					\$2,757.88
TOTAL					\$19,994.60

Son: Diecinueve Mil, Novecientos Noventa y Cuatro Pesos 60/100 M.N.

"MANIFIESTO BAJO PROTESTA DE DECIR VERDAD, NO ENCONTRARME EN NINGÚN SUPUESTO CONTENIDO EN EL ARTÍCULO 69 Y 69-B DEL CÓDIGO FISCAL DE LA FEDERACIÓN Y NO ESTAR IDENTIFICADO COMO EFOS Y/O EDOS EN EL PORTAL DEL SAT O EN EL DIARIO OFICIAL DE LA FEDERACIÓN"

El tiempo de entrega es de 5 días hábiles confirmado el pedido.

PRECIO VALIDO HASTA EL DIA 30 DE DICIEMBRE 2019

Cambios de precio sin previo aviso.

I.S.C Kristián Manuel Abad Flores

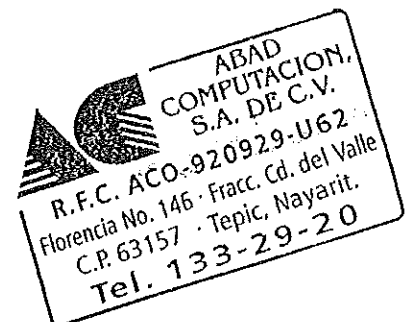



CON ATENCIÓN A:		FECHA:	04 de Diciembre del 2019
C.P. LIZET ROCÍO NÚÑEZ ORTEGA		LUGAR:	Tepic Nayarit
INSTITUTO NAYARITA PARA LA EDUCACIÓN DE LOS ADULTOS (INEA)		COTIZACIÓN:	SMX001153

EN RESPUESTA A SU SOLICITUD DE COTIZACION QUE USTED NOS HA SOLICITADO DE LOS SIGUIENTES PRODUCTOS, A CONTINUACION LE HACEMOS SU RESPECTIVA DESCRIPCION Y SUS PRECIOS:

CANTIDAD	UNIDAD	DESCRIPCION	P.U	IMPORTE
2	PZA	TONER BROTHER HL- 5350DN	\$1,867.99	\$3,735.97
1	PZA	TONER BROTHER TN 315BK NEGRO	\$2,506.50	\$2,506.50
1	PZA	TONER BROTHER TN 315Y AMARILLO	\$2,631.66	\$2,631.66
1	PZA	TONER BROTHER TN 315C CIAN	\$2,631.66	\$2,631.66
1	PZA	TONER BROTHER TN 315M MAGENTA	\$2,631.66	\$2,631.66
1	PZA	TONER LEXMARK MS 312	\$1,654.06	\$1,654.06
1	PZA	TONER SAMSUNG ML-2165	\$1,517.79	\$1,517.79
			SUBTOTAL	\$17,309.30
			IVA	\$2,769.49
			TOTAL	\$20,078.79

LA CANTIDAD TOTAL SERIA: VEINTE MIL, SETENTA Y OCHO PESOS. 79/100 MXN

MANIFIESTO BAJO PROTESTA DE DECIR VERDAD, NO ENCONTRARME EN NINGÚN SUPUESTO CONTENIDO EN EL ARTÍCULO 69 Y 69-B DEL CÓDIGO FISCAL DE LA FEDERACIÓN Y NO ESTAR IDENTIFICADO COMO EFOS Y/O EDOS EN EL PORTAL DEL SAT O EN EL DIARIO OFICIAL DE LA federación

LIC. JESUS LADISLAO VELASCO MORALES



SOLIMEX
RFC: ESI170330VA2
TEPIC, NAYARIT
TELEFONO: (311) 122 31 07
CORREO: solimex@tmad.com

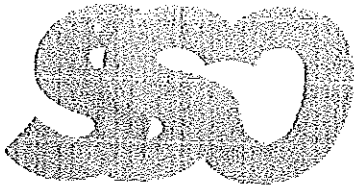

Servicios y Suministros
de Occidente

04 DE DICIEMBRE DEL 2018

Atención a:

LIZETH DEL ROCÍO HÓRREZ ORTEGA

INSTITUTO NAYARITA PARA LA EDUCACIÓN DE LOS ADULTOS (INEA)

EN RESPUESTA A SU SOLICITUD DE COTIZACIÓN QUE USTED NOS HA SOLICITADO DE LOS SIGUIENTES PRODUCTOS, A CONTINUACIÓN, LE HACEMOS SU RESPECTIVA DESCRIPCIÓN Y SUS PRECIOS:

DESCRIPCION	UNIDAD	CANTIDAD	PRECIO UNIT.	IMPORTE
TONER BROTHER TN 315BK NEGRO	PZA	1	\$2,516.49	\$2,516.49
TONER BROTHER TN 315M MAGENTA	PZA	1	\$2,642.16	\$2,642.16
TONER BROTHER TN 315Y AMARILLO	PZA	1	\$2,642.16	\$2,642.16
TONER BROTHER TN 315C CIAN	PZA	1	\$2,642.16	\$2,642.16
TONER LEXMARK MS 312	PZA	1	\$1,660.65	\$1,660.65
TONER BROTHER HL- 5350DN	PZA	2	\$1,860.57	\$3,721.13
TONER SAMSUNG ML-2165	PZA	1	\$1,511.76	\$1,511.76
			SUBTOTAL	\$17,336.51
			IVA	\$2,773.84
			TOTAL	\$20,110.35

MONTO TOTAL: VEINTE MIL, CIENTO DIEZ. 35/100 PESOS MONEDA NACIONAL.

"MANIFIESTO BAJO PROTESTA DE DECIR VERDAD, NO ENCONTRARME EN NINGÚN SUPUESTO CONTENIDO EN EL ARTÍCULO 69 Y 69-B DEL CÓDIGO FISCAL DE LA FEDERACIÓN Y NO ESTAR IDENTIFICADO COMO EFOS Y/O EDDS EN EL PORTAL DEL SAT D EN EL DIARIO OFICIAL DE LA FEDERACIÓN"

Condiciones de Venta:

- Los precios de los artículos están expresados en moneda nacional pero están sujetos a sufrir variaciones y a la disponibilidad de los modelos por parte del fabricante por lo que algunas características de estos pudieran cambiar durante la vigencia de esta cotización.
- Se requerirá la formulación del Pedido correspondiente por el área de adquisición de los recursos materiales debidamente requisitado.

Gracias.

Carlos Valeriano
Gonzalez Martinez
RFBGOMCA Jones Hill
Piso Surco - 2da Col. Miraflores
Tepic, Nayarit, Mexico



SOLICITUD DE RECURSOS



FECHA: 18 DE DICIEMBRE DE 2019 NOMBRE: ABAD COMPUTACION S.A DE C.V.

CANTIDAD: \$7,967.65 C/LETRA (SIETE MIL NOVECIENTOS SESENTA Y SIETE PESOS 65/100 M.N)

CONCEPTO: COMPRA DE MATERIAL PARA EL PROCESAMIENTO DE IMPRESIÓN DE DATOS* (TINTA) PARA CUBRIR LAS NECESIDADES EN LAS DIFERENTES OFICINAS, DEPARTAMENTOS Y COORDINACIONES DE ZONA PARA DAR SEGUIMIENTO AL PROGRAMA EMERGENTE DE ALFABETIZACION SEGÚN FACTURA 1460

SOLICITANTE

 L.A.E. ANGELICA MARIA GUADALUPE GARCIA
 LOERA

JEFE DE DEPTO. DE PLANEACIÓN
 Vo. Bo.
 LIC. MARIA GUADALUPE MARTINEZ RAMOS

NOMBRE Y FIRMA

NOMBRE Y FIRMA

LLENADO EXCLUSIVO DE:

PROGRAMACION Y PRESUPUESTOS:

PG	AI	O	AP	U.R.	PARTIDA	CONCEPTO	IMPORTE

RECURSOS FINANCIEROS:

CUENTA	CONCEPTO	PARCIAL	DEBE	HABER
			 INSTITUTO NAYARITA DE EDUCACIÓN PARA ADULTOS DEPARTAMENTO DE PLANEACIÓN Y SEGUIMIENTO OPERATIVO	

REGISTRO PRESUPUESTAL	APLICACIÓN CONTABLE Vo. Bo.	AUTORIZA DEPTO. ADMÓN. Y FINANZAS
C.P. CESAR IVAN PATIÑO ROBLES	LC. YOLANDA CARRILLO ÁVALOS	L.C. LIZETH DEL ROCIO NUÑEZ ORTEGA

```

<?xml version="1.0" encoding="UTF-8"?>
<cfdi:Comprobante xmlns:cfdi="http://www.sat.gob.mx/cfd/3" LugarExpedicion="63157" MetodoPago="PPD" TipoDeComprobante="1" Total="7967.65"
TipoCambio="1" Moneda="MXN" SubTotal="6868.66"
Certificado="MIIKJCCBBKgAwIBAgIUMDAwMDEwMDAwMDA0MDQzODMhNzQwDQYJKoZIhvcNAQELBQAwwggGyMTGwNgYDVQDDC9BLkMu
NoCertificado="00001000000404383574" FormaPago="99"
Sello="mCKwJSlp2y764BRnp7/I2jcXfrKKdRB0pGFAB3qpneVrSbRgIo7q2rJ3yMS8/LLUVF/bjfeQ8fpxKqNR9cg6yvhQoO0XzjNE+rNzs8xRYX0MN2SwFf
Fecha="2019-12-17T12:28:06" Folio="1460" Version="3.3" xsi:schemaLocation="http://www.sat.gob.mx/cfd/3
http://www.sat.gob.mx/sitio_internet/cfd/3/cfdv33.xsd" xmlns:xsi="http://www.w3.org/2001/XMLSchema-instance">
  <cfdi:Emisor RegimenFiscal="601" Nombre="ABAD COMPUTACION S.A. DE C.V." Rfc="ACO920929U62"/>
  <cfdi:Receptor Nombre="INSTITUTO NAYARITA DE EDUCACION PARA ADULTOS" Rfc="INE000506574" UsoCFDI="G03"/>
  - <cfdi:Conceptos>
    - <cfdi:Concepto Importe="779.00" ValorUnitario="779.00" Descripcion="CARTUCHO DE TINTA HP 951 XL COLOR CYAN" Unidad="Pieza"
      ClaveUnidad="H87" Cantidad="1" NoIdentificacion="HP 951 XL COLOR CYAN" ClaveProdServ="44103100">
      - <cfdi:Impuestos>
        - <cfdi:Traslados>
          <cfdi:Traslado Importe="124.64" TasaOCuota="0.160000" TipoFactor="Tasa" Impuesto="002" Base="779.00"/>
          </cfdi:Traslados>
        </cfdi:Impuestos>
      </cfdi:Concepto>
    - <cfdi:Concepto Importe="779.00" ValorUnitario="779.00" Descripcion="CARTUCHO DE TINTA HP 951 XL COLOR MAGENTA" Unidad="Pieza"
      ClaveUnidad="H87" Cantidad="1" NoIdentificacion="CARTUCHO DE TINTA HP 951 XL COLOR MAGENTA" ClaveProdServ="44103100">
      - <cfdi:Impuestos>
        - <cfdi:Traslados>
          <cfdi:Traslado Importe="124.64" TasaOCuota="0.160000" TipoFactor="Tasa" Impuesto="002" Base="779.00"/>
          </cfdi:Traslados>
        </cfdi:Impuestos>
      </cfdi:Concepto>
    - <cfdi:Concepto Importe="573.36" ValorUnitario="191.12" Descripcion="CARTUCHO DE TINTA EPSON 664 NEGRO" Unidad="Pieza"
      ClaveUnidad="H87" Cantidad="3" NoIdentificacion="T664120" ClaveProdServ="44103100">
      - <cfdi:Impuestos>
        - <cfdi:Traslados>
          <cfdi:Traslado Importe="91.7376" TasaOCuota="0.160000" TipoFactor="Tasa" Impuesto="002" Base="573.36"/>
          </cfdi:Traslados>
        </cfdi:Impuestos>
      </cfdi:Concepto>
    - <cfdi:Concepto Importe="3958.30" ValorUnitario="791.66" Descripcion="CARTUCHO DE TINTA HP 950 XL COLOR NEGRO" Unidad="Pieza"
      ClaveUnidad="H87" Cantidad="5" NoIdentificacion="CARTUCHO DE TINTA HP 950 XL COLOR NEGRO" ClaveProdServ="44103100">
      - <cfdi:Impuestos>
        - <cfdi:Traslados>
          <cfdi:Traslado Importe="633.328" TasaOCuota="0.160000" TipoFactor="Tasa" Impuesto="002" Base="3958.30"/>
          </cfdi:Traslados>
        </cfdi:Impuestos>
      </cfdi:Concepto>
    - <cfdi:Concepto Importe="779.00" ValorUnitario="779.00" Descripcion="CARTUCHO DE TINTA HP 951 XL COLOR AMARILLO" Unidad="Pieza"
      ClaveUnidad="H87" Cantidad="1" NoIdentificacion="HP 951 XL COLOR AMARILLO" ClaveProdServ="44103100">
      - <cfdi:Impuestos>
        - <cfdi:Traslados>
          <cfdi:Traslado Importe="124.64" TasaOCuota="0.160000" TipoFactor="Tasa" Impuesto="002" Base="779.00"/>
          </cfdi:Traslados>
        </cfdi:Impuestos>
      </cfdi:Concepto>
  </cfdi:Conceptos>
  <cfdi:Impuestos TotalImpuestosTrasladados="1098.99">
    - <cfdi:Traslados>
      <cfdi:Traslado Importe="1098.99" TasaOCuota="0.160000" TipoFactor="Tasa" Impuesto="002"/>
    </cfdi:Traslados>
  </cfdi:Impuestos>
  - <cfdi:Complemento>
    <tfd:TimbreFiscalDigital Version="1.1" xsi:schemaLocation="http://www.sat.gob.mx/TimbreFiscalDigital
    http://www.sat.gob.mx/sitio_internet/cfd/TimbreFiscalDigital/TimbreFiscalDigitalv1.1.xsd"
    SelloSAT="EtO8UZlf+4zDuziKM5gRQYn36FP0azYv6Vu3hA+JfQosa9UZmudQA+U6lI40dXbVJOcpWDY0VF7WgObuekgTGvBPED1fO+1
    NoCertificadoSAT="00001000000405908583"
    SelloCFD="mCKwJSlp2y764BRnp7/I2jcXfrKKdRB0pGEAB3qpneVrSbRgIo7q2rJ3yMS8/LLUVF/bjfeQ8fpxKqNR9cg6yvhQoO0XzjNE+rNzs
    RfcProvCertif="DND070112H92" FechaTimbrado="2019-12-17T13:28:09" UUID="335F4443-B9D8-4023-9379-B6CEBD472424"
    xmlns:tfd="http://www.sat.gob.mx/TimbreFiscalDigital"/>
  </cfdi:Complemento>
</cfdi:Comprobante>

```